

BANQUE DES ÉTATS DE L'AFRIQUE CENTRALE

SIGNES DE SÉCURITÉ ET D'AUTHENTIFICATION GRAND PUBLIC DES BILLETS DE 5000 FCFA ET 10000 FCFA DE LA NOUVELLE GAMME TYPE 2020

CES SIGNES SONT PLACÉS AUX MÊMES ENDROITS AU RECTO ET AU VERSO
DES COUPURES DE 5000 ET 10000 FCFA COMME ILLUSTRÉ CI-DESSOUS



1 • Filigranes :
3 têtes d'élans
+ valeur faciale visibles
par transparence



2 • Motif incomplet :
motifs partiels recto et verso
qui se complètent parfaitement
par transparence



3 • Impression en relief
perceptible au toucher

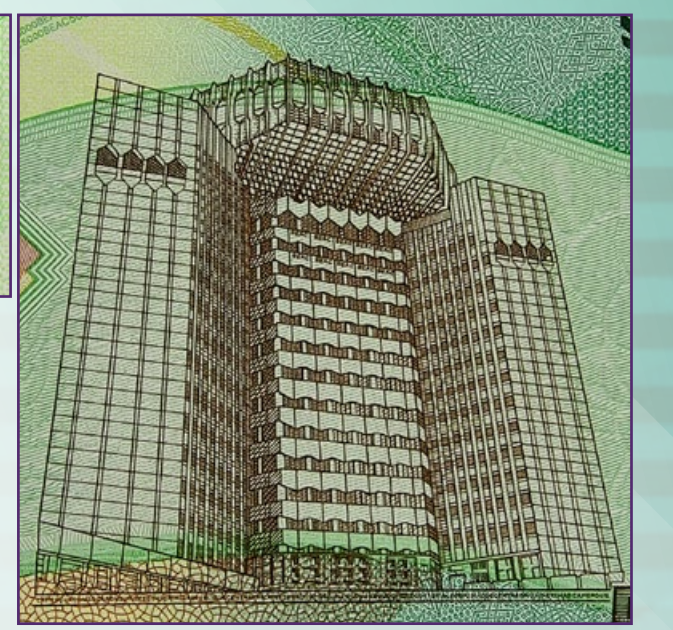

4 • Deux numéros de série
identiques avec le numéro
haut droit incliné



5 • Motif dynamique 3D
qui change de couleur
progressivement selon
l'inclinaison du billet

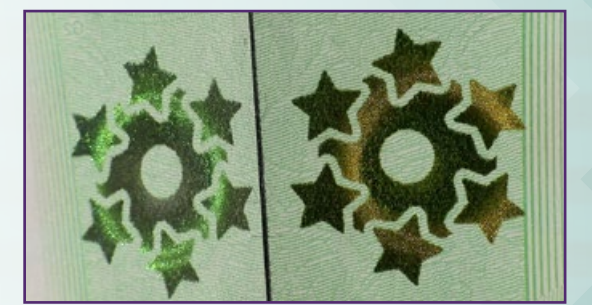

7 • Signe pour malvoyant en relief,
perceptible au toucher.
Le motif varie en fonction
de la valeur faciale.

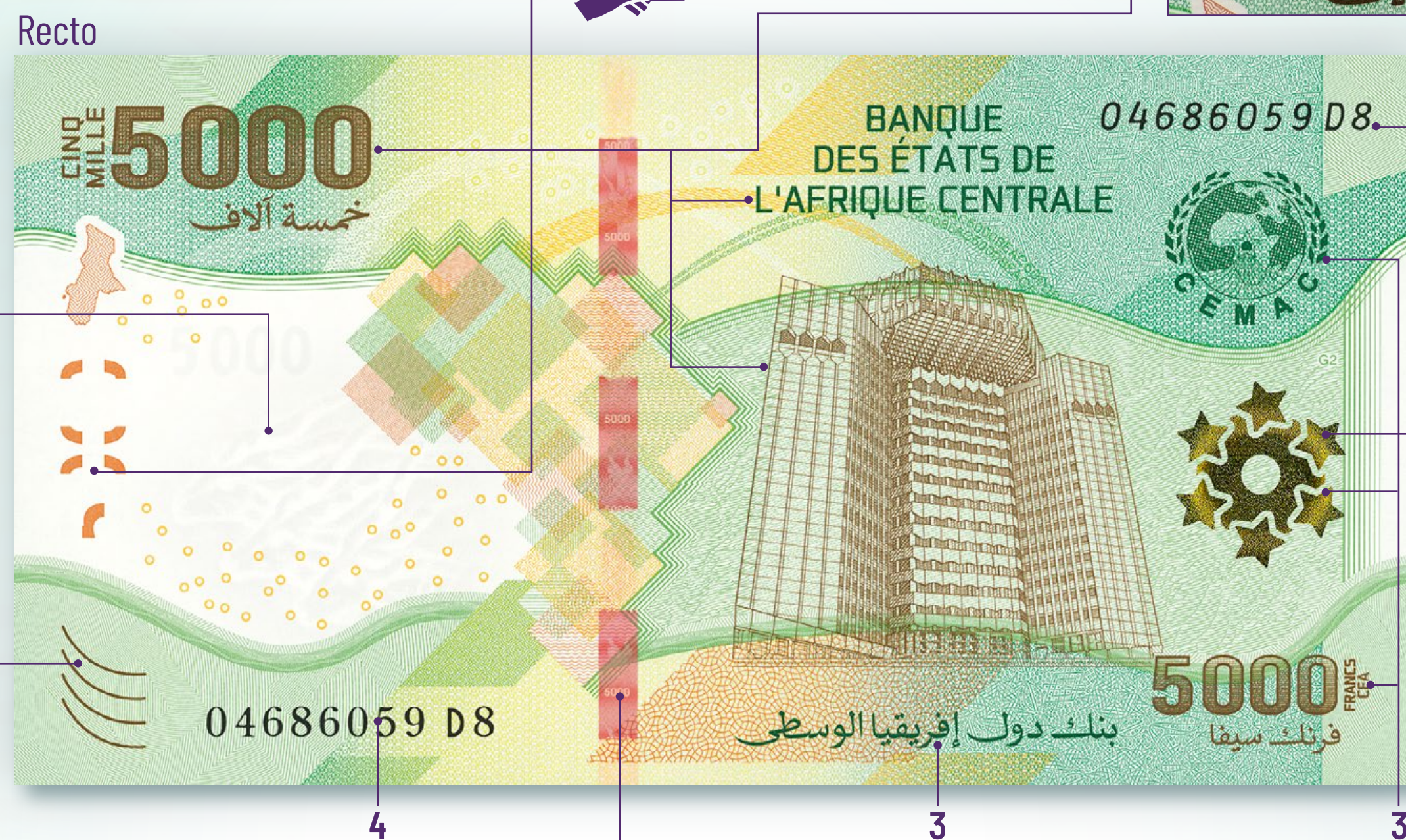

6 • Fil de sécurité à effet
dynamique :
tête d'élan et valeur faciale

