



COMITE DE POLITIQUE MONETAIRE

PRINCIPAUX INDICATEURS ECONOMIQUES, MONETAIRES ET FINANCIERS DE LA CEMAC

Version de Décembre 2025

Liste des tableaux et graphiques

I. ENVIRONNEMENT INTERNATIONAL	3
T1. Taux de croissance réelle des principaux partenaires	4
T2. Cours mondiaux des produits de bases exportés par la CEMAC	5
T3. Cours moyens mensuels de l'euro	6
T4. Taux directeurs des principales banques centrales	7
G1. Taux de croissance réelle des pays industrialisés	4
G2. Taux de croissance réelle des pays en développement	4
G3. Cours du pétrole	5
G4. Cours des produits agricoles d'exportation	5
G5. Cours des métaux non ferreux	5
G6. Indice composite des cours des matières premières exportées par la CEMAC	5
G7. Cours moyens mensuels de l'euro	6
G8. Cours moyens mensuels de l'euro (suite)	6
II. CONJONCTURE ECONOMIQUE SOUS-REGIONALE	8
T5. Taux de croissance des Etats de la CEMAC	9
T6. Contributions à la croissance réelle	10
T7. Principaux produits d'exportation des pays	11
T8. Taux d'inflation sur les 12 derniers mois	12
T9. Indice des prix de la CEMAC par fonction de consommation	13
T10. Contribution des fonctions de consommation à l'inflation de la CEMAC	14
T11. Contribution des pays à l'inflation de la CEMAC	16
T12. Compétitivité	17
T13. Solde budgétaire, dépenses globales et recettes globales	18
T14. Evolution de la dette publique extérieure	19
T15. Balance commerciale	20
T16. Soldes de la balance des paiements	21
T17. Prévisions du FMI	23
G9. Taux de croissance réelle des Etats de la CEMAC	9
G10. PIB nominal des Etats de la CEMAC	9
G11. Contribution du secteur primaire à la croissance	10
G12. Contribution du secteur secondaire à la croissance	10
G13. Contribution du secteur tertiaire à la croissance	10
G14. Production pétrolière	11
G15. Production de gaz naturel	11
G16. Production de bois	11
G17. Taux d'inflation en glissement annuel des Etats de la CEMAC	12
G18. Taux d'inflation en glissement annuel des partenaires	12
G19. Contribution absolue des fonctions de consommation à l'indice des prix à la consommation de la CEMAC (en moyenne a	15
G20. Contribution absolue des fonctions de consommation à l'indice des prix à la consommation de la CEMAC (en glissement	15
G21. Contribution absolue des pays membres de CEMAC à l'indice des prix à la consommation (en moyenne annuelle)	16
G22. Contribution absolue des pays membres de CEMAC à l'indice des prix à la consommation (en glissement annuel)	16
G23. Evolution de l'indice composite du TCER	17
G24. Solde budgétaire, base engagements, hors dons	18
G25. Encours de la dette publique extérieure	19
G26. Balance commerciale des Etats de la CEMAC	20
G27. Solde des transactions courantes des Etats de la CEMAC	21
G28. Réserves de change des Etats de la CEMAC	22

III. MONNAIE ET MARCHE DES CAPITAUX	24
T18. CEMAC : Agrégats de monnaie et de crédit	25
T19. Cameroun : Agrégats de monnaie et de crédit	26
T20. République Centrafricaine : Agrégats de monnaie et de crédit	27
T21. Congo : Agrégats de monnaie et de crédit	28
T22. Gabon : Agrégats de monnaie et de crédit	29
T23. Guinée Equatoriale : Agrégats de monnaie et de crédit	30
T24. Tchad : Agrégats de monnaie et de crédit	31
T25. Evolution des principaux taux directeurs de la BEAC et de la BCE.....	32
T26. Evolution des principaux indicateurs de la liquidité	33
T27. Données de base du marché monétaire de la CEMAC	34
T28. Evolution des émissions des valeurs du Trésor depuis 2011(en millions de FCFA).....	35
T29. Evolution des encours de BTA et d'OTA depuis 2011 (en millions de FCFA).....	35
T30. Répartition de l'encours des titres par Trésor émetteur au 31 juillet 2020 en milliards de FCFA.....	36
T31. Evolution des moyennes des taux d'intérêt moyens pondérés des émissions depuis 2011(en %)......	36
G29. Evolution comparée du TIAO et du taux d'appels d'offre de la BCE	32
G30. Evolution comparée du TISP et du taux de facilité des dépôts de la BCE	32
G31. Evolution de la structure des réserves des banques de la CEMAC	33
G32. Evolution du volume des injections de liquidité (Guichet A) dans la CEMAC	34
G33. Structure des encours de BTA et d'OTA depuis 2011	35
G34. Emissions des BTA et OTA depuis 2011 (en milliards de FCFA).....	35
G35. Courbes de rendement des titres du Cameroun	36
G36. Courbes de rendement des titres du Gabon	36
G37. Courbes de rendement des titres du Congo	36
IV. PRINCIPAUX INDICATEURS ECONOMIQUES ET FINANCIERS	37
T32. CEMAC : Principaux indicateurs économiques et financiers	38
T33. Cameroun : Principaux indicateurs économiques et financiers	39
T34. République Centrafricaine : Principaux indicateurs économiques et financiers	40
T35. Congo : Principaux indicateurs économiques et financiers	41
T36. Gabon : Principaux indicateurs économiques et financiers	42
T37. Guinée Equatoriale : Principaux indicateurs économiques et financiers	43
T38. Tchad : Principaux indicateurs économiques et financiers	44

I. ENVIRONNEMENT INTERNATIONAL

T1. Taux de croissance réelle des principaux pays partenaires

	2019	2020	2021	2022	2023	2024 Estim	2025 Prév
Economie mondiale	2,9	-2,7	6,6	3,6	3,5	3,3	3,2
Pays industrialisés	1,9	-4,0	6,0	2,9	1,8	1,8	1,6
Etats-Unis	2,6	-2,2	6,1	2,5	2,9	2,8	2,0
Zone Euro	1,6	-6,0	6,3	3,5	0,5	0,9	1,2
France	2,0	-7,6	6,8	2,6	1,6	1,1	0,7
Pays émergents et en développement d'Asie	5,4	-0,5	7,8	4,7	6,1	5,3	5,2
Chine	6,1	2,3	8,6	3,1	5,4	5,0	4,8
Inde	3,9	-5,8	9,7	7,6	9,2	6,5	6,6
Pays d'Amérique Latine	0,2	-6,9	7,4	4,2	2,4	2,4	2,4
Russie	2,2	-2,7	5,9	-1,4	4,1	4,3	0,6
Pays d'Afrique Subsaharienne	3,2	-1,5	4,7	4,1	3,6	4,1	4,1
CEMAC	2,4	-1,6	1,8	3,2	1,8	2,7	4,6
UEMOA	5,7	1,8	6,1	5,7	5,3	6,0	6,3
Afrique du Sud	0,3	-6,2	5,0	1,9	0,8	0,5	1,1
Nigeria	2,2	-1,8	3,6	3,3	2,9	4,1	3,9

Sources : Perspectives économiques du FMI (mise à jour d'octobre 2025), Base de données du WEO (octobre 2025), BEAC, BCEAO.

G1. Taux de croissance réelle des pays industrialisés

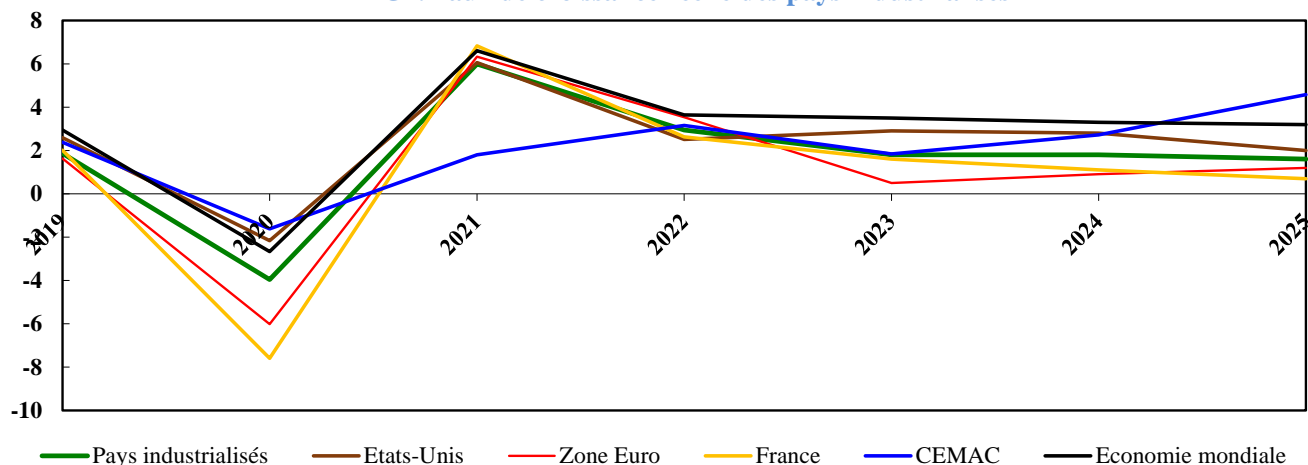

G2. Taux de croissance réelle des pays en développement

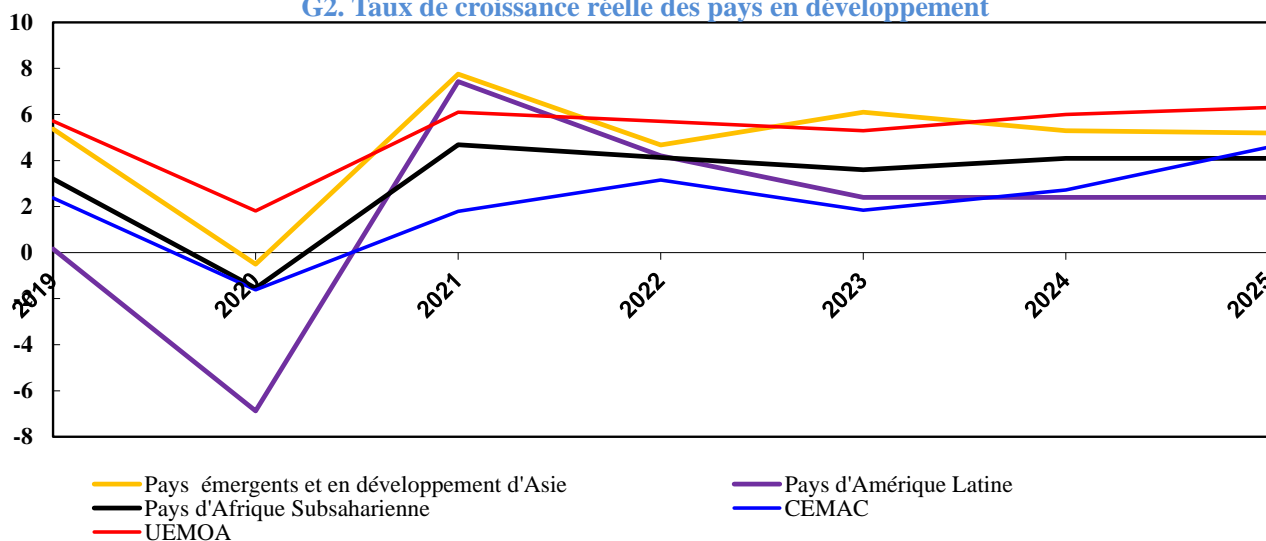

T2. Cours mondiaux des produits de bases exportés par la CEMAC

Produit	Unité	sept-24	oct-24	nov-24	déc-24	janv-25	févr-25	mars-25	avr-25	mai-25	juin-25	juil-25	août-25	sept-25
Pétrole														
Crude oil, average	\$/baril	72,4	74,0	72,3	72,3	78,2	73,8	70,7	65,9	62,7	69,1	69,2	66,7	66,5
Gaz naturel et méthanol														
Europe	(\$/mmbtu)	11,8	12,9	13,9	13,9	14,7	15,3	13,2	11,6	11,7	12,4	11,6	11,1	11,1
Etats-Unis	(\$/mmbtu)	2,3	2,2	2,1	3,0	4,1	4,2	4,1	3,4	3,1	3,0	3,2	2,9	3,0
Japon	(\$/mmbtu)	13,0	12,9	12,8	12,6	13,2	12,8	12,7	12,7	12,3	12,3	11,9	11,8	11,7
Bois														
Bois bruts, même écorcés, désaubierés ou équarris	\$/m3	272,9	258,9	252,4	249,4	246,3	258,0	262,0	268,6	267,9	272,2	272,4	271,4	272,7
Bois sciés (ycp Feuilles de placage & feuilles pour contre-plaqué)	\$/m3	633,2	625,7	610,6	605,9	591,8	600,6	618,6	630,2	640,4	649,4	647,3	644,1	647,1
Fer														
Aluminium	(\$/dmu)	92,8	101,4	100,5	102,2	99,6	105,1	100,1	97,2	97,0	92,3	97,3	99,7	103,3
Diamant	(\$/mt)	2 449,9	2 595,6	2 582,2	2 541,0	2 573,4	2 657,6	2 658,3	2 371,6	2 448,8	2 526,0	2 606,4	2 597,3	2 653,3
Or	(\$/carat)	204,8	204,8	204,8	204,8	210,8	211,8	212,8	213,8	214,8	215,8	216,8	217,8	218,8
Manganèse														
Or	(\$/troy oz)	2 570,6	2 690,1	2 651,1	2 648,0	2 709,7	2 894,7	2 983,3	3 217,6	3 309,5	3 352,7	3 340,2	3 368,0	3 667,7
Cacao	\$/kg	2,3	2,2	2,2	2,2	2,2	2,3	2,3	2,3	2,3	2,2	2,3	2,3	2,4
Riz	\$/kg	6,5	6,7	7,9	10,3	10,7	9,9	8,1	8,1	9,0	8,4	7,4	7,6	7,0
Cautchouc	\$/mt	560,2	512,2	499,3	506,2	462,1	420,4	404,4	397,7	407,9	399,4	380,2	368,7	366,9
Coton	\$/kg	2,7	2,6	2,3	2,4	2,4	2,4	2,4	2,1	2,2	2,2	2,2	2,1	2,1
Huile de palme	\$/kg	1,8	1,8	1,8	1,8	1,7	1,7	1,7	1,7	1,7	1,7	1,7	1,7	1,7
Banane	\$/mt	982,8	1 077,3	1 168,6	1 189,7	1 070,3	1 067,3	1 069,0	994,4	907,6	935,4	976,4	1 026,1	1 038,4
Sucre	\$/kg	1,1	1,0	1,0	1,0	1,0	1,0	1,1	1,1	1,1	1,2	1,1	1,1	1,1
Tabac	\$/kg	0,4	0,5	0,5	0,4	0,4	0,4	0,4	0,4	0,4	0,4	0,4	0,4	0,4
Café	\$/mt	4 951,4	4 960,3	6 338,6	5 150,9	6 519,4	5 312,6	5 335,2	6 870,9	5 525,3	6 986,5	6 321,9	5 860,4	5 907,1
Gomme arabique	\$/kg	5,7	5,5	5,9	6,4	6,6	7,4	7,3	7,0	7,0	6,2	5,4	6,2	6,7
Viande de bœuf	\$/tonne	2 896,5	2 830,5	2 759,4	2 720,2	2 689,3	2 706,2	2 810,3	2 917,8	2 936,2	2 999,9	3 001,7	3 045,4	3 035,2
	\$/kg	6,3	6,1	6,2	6,2	6,5	6,6	6,8	6,7	6,6	6,7	6,7	6,9	6,9

Indice composite (cours exprimés en dollars) - Base 100 : janvier 2012

Indice global	82,2	83,7	84,9	90,3	96,7	92,5	86,2	81,8	80,8	84,5	82,4	80,7	79,6
Indice hors produits énergétique	195,4	195,0	214,0	252,8	259,8	247,9	221,1	223,3	236,5	227,2	210,3	214,8	207,0
Indices des produits énergétiques	70,0	71,7	70,6	71,6	78,1	74,8	71,2	65,6	62,6	68,2	68,1	65,5	65,3
Indices des métaux et minéraux	66,0	62,8	62,9	61,8	63,0	65,6	65,0	66,1	64,3	63,4	64,0	64,0	66,7
Indices des produits forestiers	81,6	80,2	78,2	77,6	75,9	77,4	79,5	81,1	82,2	83,4	83,2	82,8	83,1
Indice des produits agricoles	226,7	228,3	258,7	319,3	330,4	310,2	267,8	269,9	290,5	275,9	249,7	256,9	243,4

Source : Banque Mondiale

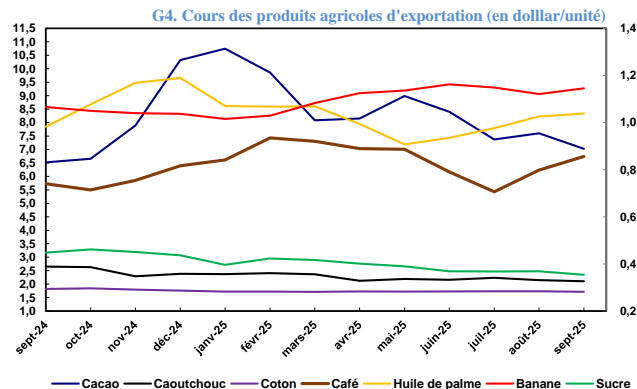
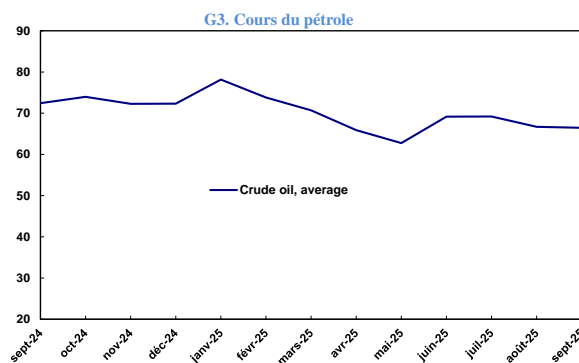

Sucre et Huile de palme : échelle de droite

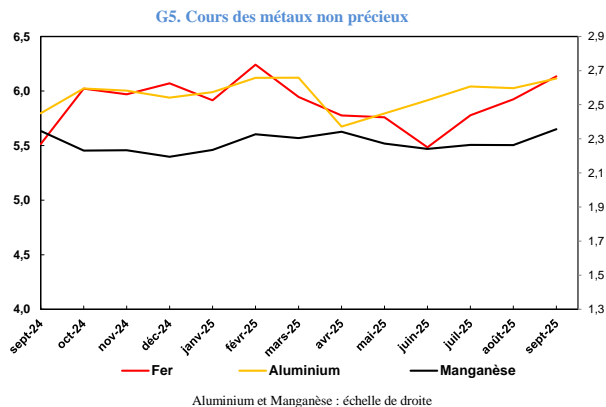

Aluminium et Manganèse : échelle de droite

G6. Indice composite des cours des produits de bases exportés par la CEMAC (Base 100 : janvier 2012)

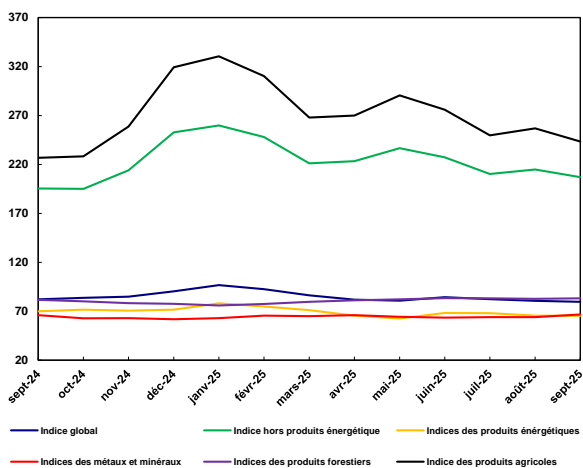

Cours suivis

Coton : Cotlook A Index, CAF, Extreme Orient)

Cacao : ICCO daily price

Café : Robusta ICO Indicator

Sucre : ISO Indicator, New-York

Caoutchouc : INRO Singapour

Manganèse : 48/50% Mn Max 0.1% P, FAB métallurgique

Aluminium : London Metal Exchange, High Grade, Cash

Gaz naturel et méthanol

Etats Unis : Spot price, Louisiana

Europe : Prix moyen à l'importation, UE

T3. Cours moyens mensuels de l'euro ⁽¹⁾

	oct-24	nov-24	déc-24	janv-25	févr-25	mars-25	avr-25	mai-25	juin-25	juil-25	août-25	sept-25	oct-25
Dollar (USA)	1,09	1,06	1,04	1,04	1,04	1,08	1,14	1,13	1,17	1,14	1,17	1,17	1,16
Yen (Japon)	166,30	158,64	163,06	160,99	156,96	161,60	162,68	162,96	169,17	171,52	171,72	173,76	178,14
Livre sterling (GBP)	0,84	0,83	0,83	0,84	0,83	0,84	0,85	0,84	0,86	0,86	0,87	0,87	0,88
Franc suisse (CHF)	0,94	0,93	0,94	0,94	0,94	0,95	0,94	0,93	0,93	0,93	0,94	0,94	0,93
Rand (RSA)	19,19	19,08	19,62	19,36	19,19	19,88	21,11	20,29	20,84	20,74	20,68	20,28	20,05
Yuan (Chine)	7,74	7,65	7,58	7,54	7,58	7,84	8,26	8,16	8,40	8,24	8,32	8,36	8,22
Naira* (Nigeria)	1 786,95	1 780,27	1 650,12	1 600,17	1 563,23	1 651,66	1 776,25	1 803,71	1 802,38	1 742,33	1 779,84	1 733,93	1 658,72

Source : Banque de France

* cours de fin de mois

(1) 1 euro= 655,957 FCFA

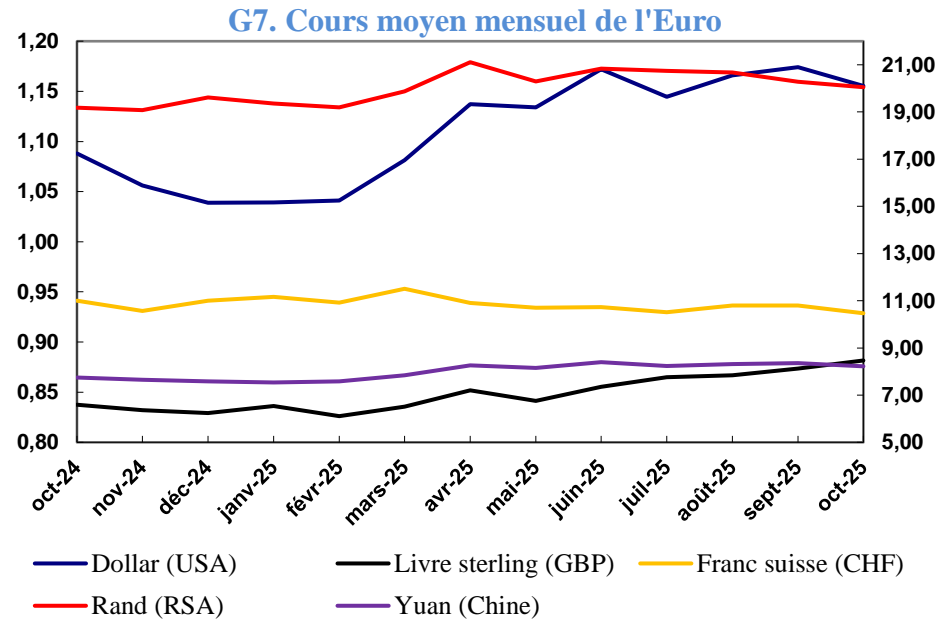

Rand et Yuan : échelle de droite

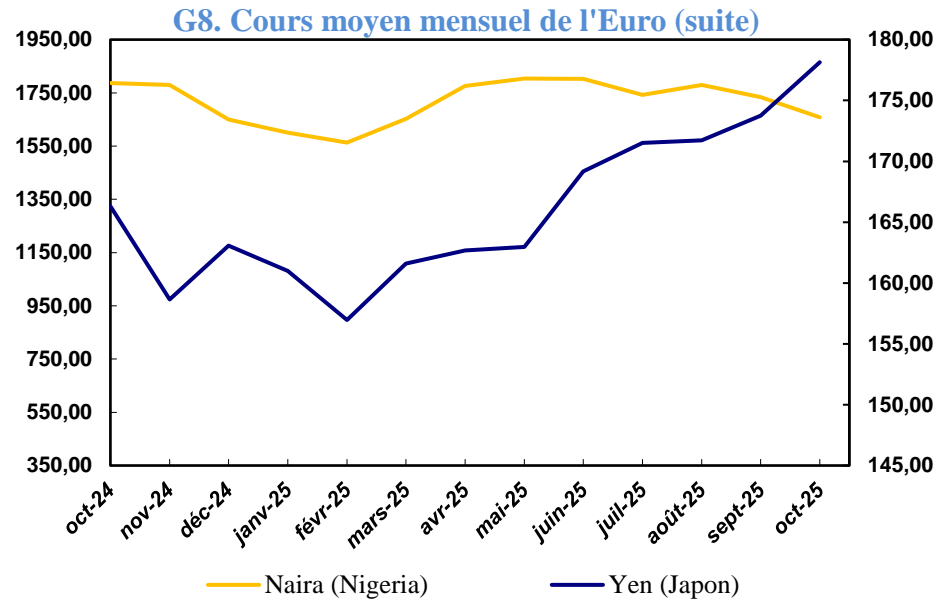

Yen : échelle de droite

T4. Taux directeurs des principales banques centrales

	oct-24	nov-24	déc-24	janv-25	févr-25	mars-25	avr-25	mai-25	juin-25	juil-25	août-25	sept-25	oct-25
Fédéral Reserve (Fed)													
Taux des Fonds Fédéraux	4,75-5,00	4,50-4,75	4,25-4,50	4,25-4,50	4,25-4,50	4,25-4,50	4,25-4,50	4,25-4,50	4,25-4,50	4,25-4,50	4,25-4,50	4,00-4,25	3,75-4,00
Bank of Japon (BoJ)													
Taux au jour le jour	0,25	0,25	0,25	0,50	0,50	0,50	0,50	0,50	0,50	0,50	0,50	0,50	0,50
Bank of England (BoE)													
Taux de prise en pension	5,00	4,75	4,75	4,75	4,50	4,50	4,50	4,25	4,25	4,50	4,00	4,00	4,00
Banque du Canada													
Taux de refinancement	3,75	3,75	3,25	3,00	3,00	2,75	2,75	2,75	2,75	2,75	2,75	2,50	2,25
Banque Centrale Européenne (BCE)													
Taux des principales opérations de refinancement	3,40	3,40	3,15	2,90	2,90	2,65	2,40	2,40	2,15	2,15	2,15	2,15	2,15
BCEAO													
Taux des pensions	5,50	5,50	5,50	5,50	5,50	5,50	5,50	5,50	5,25	5,25	5,25	5,25	5,25
Taux d'injection de liquidités	3,50	3,50	3,50	3,50	3,50	3,50	3,50	3,50	3,25	3,25	3,25	3,25	3,25

Sources: Fed, BoJ, BoE, Banque du Canada, BCE et BCEAO

II. CONJONCTURE ECONOMIQUE SOUS-REGIONALE

T5. Taux de croissance des Etats de la CEMAC

	Taux de croissance nominale (en %)			Taux de croissance réelle (en %)			Taux de croissance du PIB réel hors pétrole (en %)		
	2023	2024	2025	2023	2024	2025	2023	2024	2025
	Estim.	Estim.	Prev.	Estim.	Estim.	Prev.	Estim.	Estim.	Prev.
Cameroun	7,0	9,1	3,2	5,0	5,1	2,4	3,7	4,0	2,9
République Centrafricaine	4,0	3,8	9,4	0,9	4,5	6,3	1,0	1,8	3,2
Congo	-3,0	3,0	1,9	1,4	1,5	2,8	2,4	2,2	2,2
Gabon	-2,9	7,0	-4,0	1,9	4,6	9,8	-0,3	3,3	2,8
Guinée Equatoriale	-13,0	2,3	-2,2	-8,9	0,2	-0,8	-0,5	1,2	0,3
Tchad	0,1	8,2	1,2	4,0	2,2	3,1	1,6	3,4	5,7
CEMAC	0,3	7,0	1,0	1,8	2,7	2,4	2,1	3,3	5,1

Sources : Administrations Nationales et BEAC

G9. Taux de croissance réelle des Etats de la CEMAC

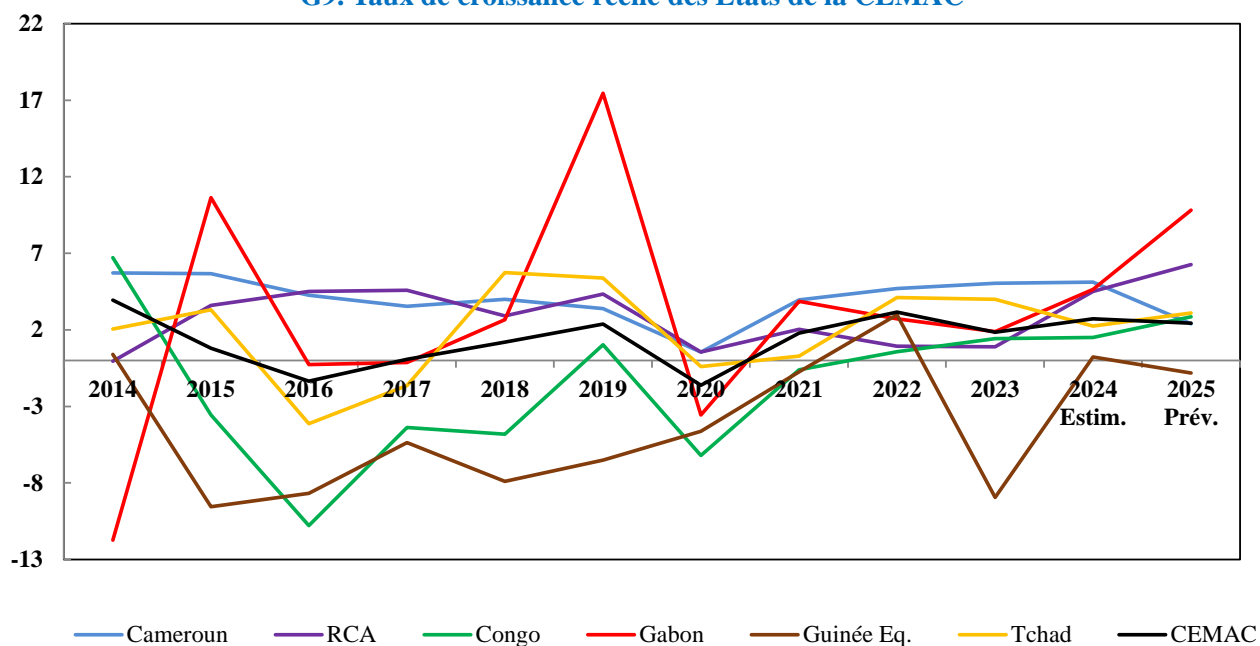

G10. PIB nominal des Etats de la CEMAC

(en milliards de FCFA)

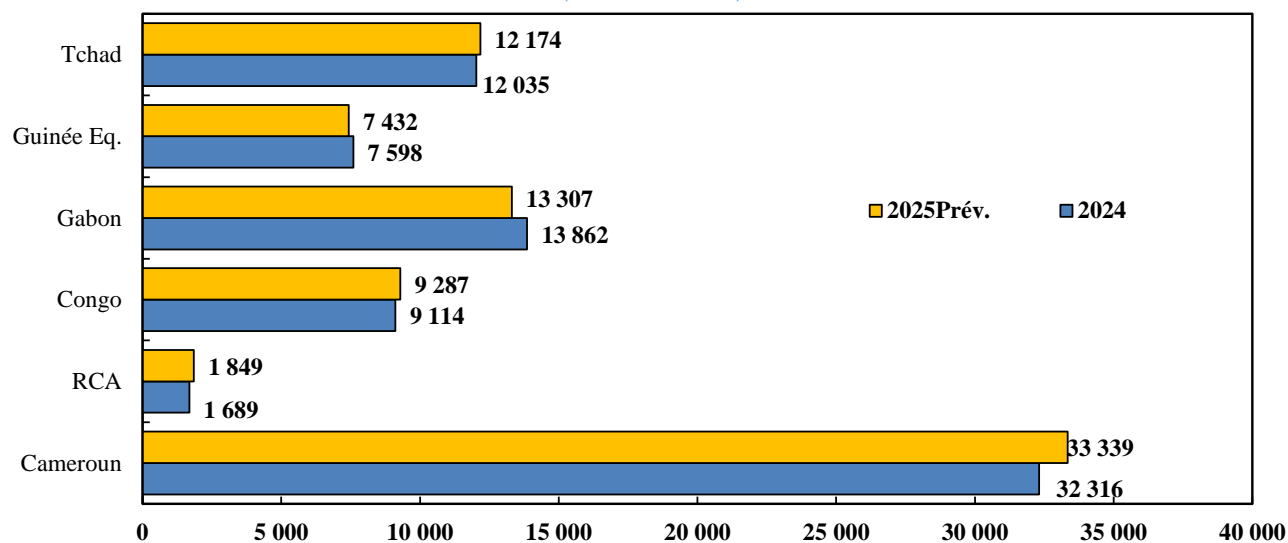

T6. Contributions à la croissance réelle

	Secteur primaire			Secteur secondaire			Secteur tertiaire			Taxes nettes sur les produits		
	2023	2024 Estim.	2025 Prev.	2023	2024 Estim.	2025 Prev.	2023	2024 Estim.	2025 Prev.	2023	2024 Estim.	2025 Prev.
Cameroun	0,4	0,6	0,5	0,4	0,3	0,7	2,3	2,3	1,6	0,2	0,3	-0,1
République Centrafricaine	0,6	1,1	1,2	0,3	-1,9	0,2	0,2	2,3	1,7	-0,4	0,7	0,1
Congo	0,5	0,5	0,2	-1,8	-0,5	1,6	3,4	2,3	1,7	-0,7	-0,7	-0,6
Gabon	0,0	0,1	0,2	2,4	4,0	2,0	0,0	-1,4	0,1	-0,1	0,5	0,1
Guinée Equatoriale	-0,1	0,0	0,0	-12,0	0,2	0,1	6,2	0,4	-0,7	0,0	0,1	0,1
Tchad	0,6	3,3	1,6	2,1	0,3	-0,1	1,0	-1,3	1,7	0,3	0,3	0,1
CEMAC	0,3	0,9	0,6	-0,7	0,8	0,8	2,2	0,9	1,1	0,0	0,2	-0,1

Sources : Administrations Nationales et BEAC

G11. Contribution du secteur primaire à la croissance

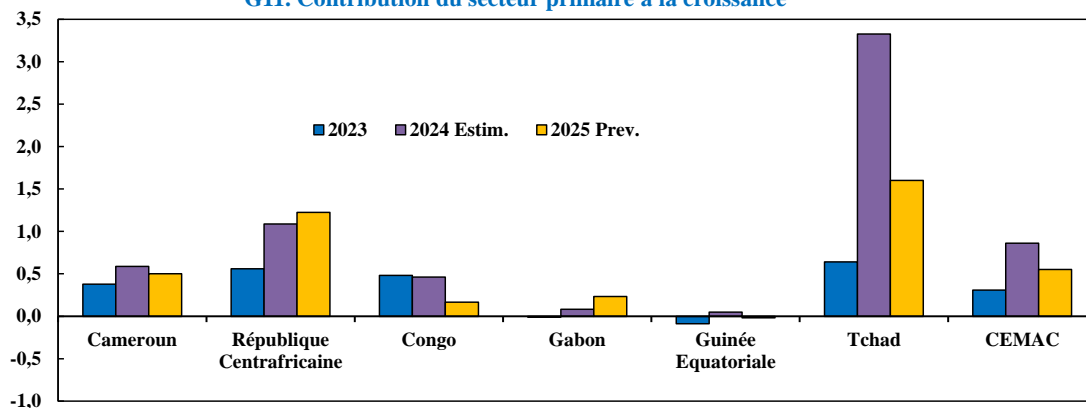

G12. Contribution du secteur secondaire à la croissance

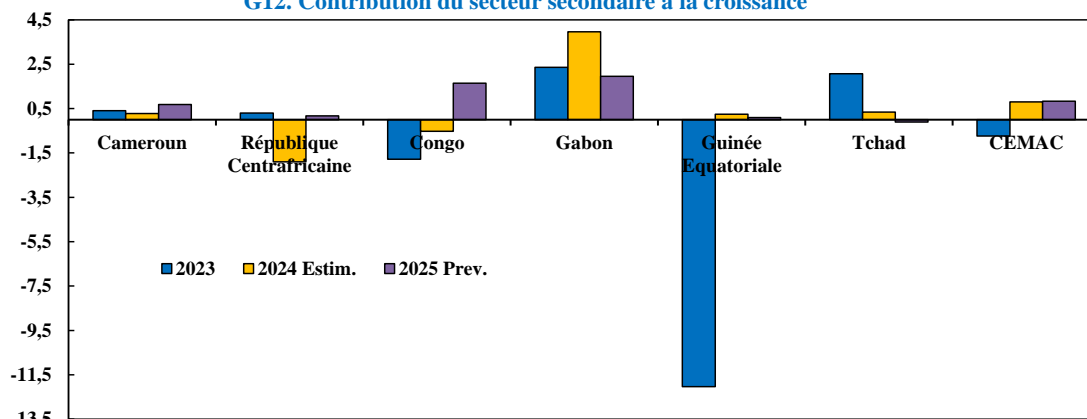

G13. Contribution du secteur tertiaire à la croissance

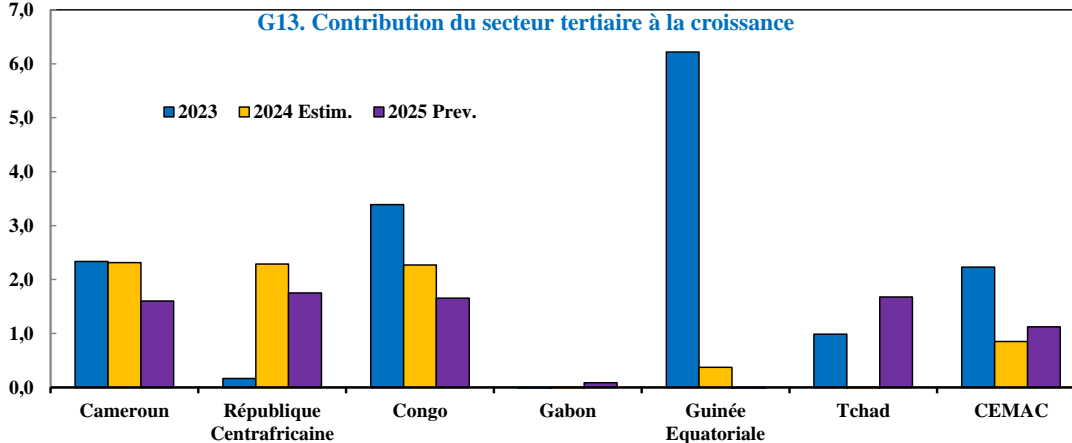

T7. Principaux produits d'exportation des pays de la CEMAC

	2023	2024	2025
		Estim.	Prev.
Cameroun			
Pétrole brut (en millions de tonnes)	3,3	3,0	2,8
Gaz (en milliers de tonnes)	1 656,0	1 365,5	1 425,6
Cacao (en milliers de tonnes)	268,8	289,4	306,8
Café (en milliers de tonnes)	20,5	17,1	17,6
Coton - graine (en milliers de tonnes)	285,3	339,9	350,1
Bois - grumes, sciages et dérivés (en milliers de m ³)	5 386,9	5 196,5	5 212,3
Caoutchouc naturel (en milliers de tonnes)	43,3	58,1	58,9
République Centrafricaine			
Coton - graine (en milliers de tonnes)	1,3	2,2	2,3
Diamants - brut et taillés (en milliers de carats)	109,5	112,8	84,0
Or (en kg)	1 548,9	770,3	5 409,0
Café (en milliers de tonnes)	1,0	1,0	1,0
Bois - grumes, sciages et dérivés (en milliers de m ³)	746,8	780,3	912,0
Congo			
Pétrole brut (en millions de tonnes)	13,2	13,1	13,6
Gaz (en milliers de tonnes)	29,4	422,9	574,2
Bois - grumes, sciages et dérivés (en milliers de m ³)	1 549,6	1 650,2	1 543,9
Gabon			
Pétrole brut (en millions de tonnes)	11,2	11,5	11,6
Gaz (en milliers de tonnes)	289,7	305,9	342,9
Manganèse (millions de tonnes)	10,0	9,4	9,4
Or (en kg)	634,0	1 462,5	1 828,1
Cacao (en milliers de tonnes)	2,0	2,3	2,6
Café (en milliers de tonnes)	0,9	1,1	1,2
Bois - grumes, sciages et dérivés (en milliers de m ³)	4 080,6	3 623,1	3 711,6
Caoutchouc naturel (en milliers de tonnes)	4,5	3,1	4,0
Guinée Equatoriale			
Pétrole brut (en millions de tonnes)	3,9	3,9	3,6
Gaz (en milliers de tonnes)	4 906,2	4 687,5	4 179,8
Bois - grumes, sciages et dérivés (en milliers de m ³)	162,4	127,2	113,2
Cacao (en milliers de tonnes)	0,6	0,5	0,5
Café (en milliers de tonnes)	0,0	0,0	0,0
Tchad			
Pétrole brut (en millions de tonnes)	7,7	7,6	6,8
Coton - graine (en milliers de tonnes)	101,8	111,5	57,7
Gomme arabique (en milliers de tonnes)	54,3	57,0	61,6
ENSEMBLE CEMAC			
Pétrole brut (en millions de tonnes)	39,3	39,1	38,3
Gaz (en milliers de tonnes)	6 881,2	6 781,8	6 522,5
Diamants - brut et taillés (en milliers de carats)	109,5	112,8	84,0
Manganèse (millions de tonnes)	10,0	9,4	9,4
Or (en kg)	2 182,9	2 232,8	7 237,1
Cacao (en milliers de tonnes)	271,3	292,2	309,9
Café (en milliers de tonnes)	22,5	19,2	19,9
Coton - graine (en milliers de tonnes)	388,3	453,6	410,2
Gomme arabique (en milliers de tonnes)	54,3	57,0	61,6
Bois - grumes, sciages et dérivés (en milliers de m ³)	11 926,4	11 377,3	11 493,0
Caoutchouc naturel (en milliers de tonnes)	47,8	61,2	62,9

Sources : Administrations Nationales et BEAC

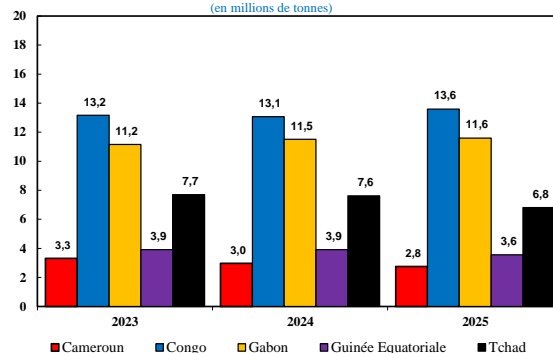
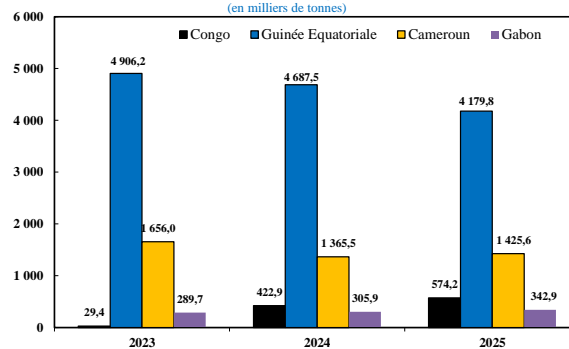
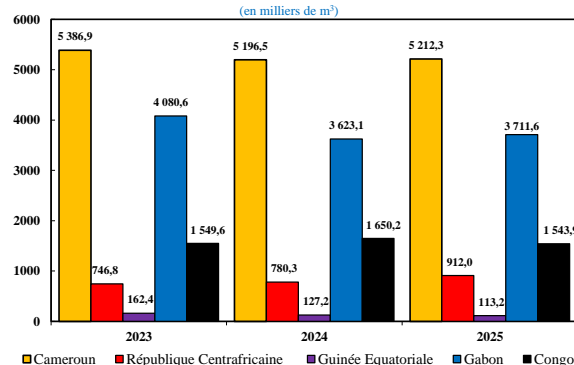
G14. Production pétrolière
(en millions de tonnes)G15. Production de gaz naturel
(en milliers de tonnes)G16. Production de bois
(en milliers de m³)

T8. Taux d'inflation sur les 12 derniers mois

Variation en moyenne annuelle de l'Indice des Prix à la Consommation

	sept-24	oct-24	nov-24	déc-24	janv-25	févr-25	mars-25	avr-25	mai-25	juin-25	juil-25	août-25	sept-25
Cameroun	4,9	4,7	4,6	4,5	4,5	4,4	4,3	4,3	4,2	4,1	4,0	4,0	3,8
RCA	1,2	1,0	1,3	1,5	1,7	2,0	2,1	2,1	2,2	2,2	2,1	2,1	2,0
Congo	3,4	3,2	3,0	3,1	3,3	3,6	4,0	4,2	4,2	4,0	3,8	3,6	3,6
Gabon	1,6	1,4	1,3	1,2	1,1	1,1	1,0	1,0	1,0	1,1	1,3	1,4	1,6
Guinée Equatoriale	3,0	3,1	3,2	3,4	3,4	3,4	3,5	3,4	3,3	3,1	3,0	2,9	2,8
Tchad	5,4	-4,9	-3,5	-1,6	0,3	5,3	5,0	4,6	3,7	2,7	1,5	0,7	-0,2
CEMAC	4,3	4,2	4,1	4,1	4,1	4,0	4,0	3,9	3,7	3,5	3,2	3,1	2,8
UEMOA	3,4	3,5	3,5	3,5	3,6	3,6	3,7	3,5	3,2	2,9	2,4	2,1	1,7
Zone Euro	2,5	2,4	2,4	2,4	2,3	2,3	2,3	2,3	2,2	2,2	2,1	2,1	2,2
France	2,9	2,6	2,5	2,3	2,2	2,0	1,9	1,8	1,6	1,4	1,3	1,2	1,1
Etats Unis	2,0	2,0	2,0	2,0	2,0	2,1	2,0	2,0	2,0	2,0	2,1	2,2	2,3

Sources : FMI, Administrations Nationales et BEAC

Variation en glissement annuel de l'Indice des Prix à la Consommation

	sept-24	oct-24	nov-24	déc-24	janv-25	févr-25	mars-25	avr-25	mai-25	juin-25	juil-25	août-25	sept-25
Cameroun	4,4	4,4	4,3	5,0	5,3	4,0	3,7	3,5	3,3	3,2	3,4	3,2	2,8
RCA	1,7	1,2	4,4	4,2	3,3	2,7	1,8	1,1	1,9	1,2	0,4	1,1	0,7
Congo	2,5	2,1	2,5	6,3	5,9	6,1	6,6	5,0	3,3	1,1	0,8	1,7	2,0
Gabon	0,4	0,7	1,1	0,9	1,1	1,5	1,5	1,5	1,7	2,0	2,3	2,2	2,1
Guinée Equatoriale	3,2	3,7	3,7	3,4	2,8	2,6	3,6	3,0	2,0	2,6	1,9	2,1	2,0
Tchad	7,1	4,9	5,7	3,7	2,1	0,6	-0,1	-0,8	-3,1	-3,4	-4,7	-2,7	-4,0
CEMAC	4,1	3,8	4,0	4,4	4,2	3,3	3,1	2,7	2,0	1,8	1,5	1,9	1,4
UEMOA	3,7	3,4	2,5	2,6	3,6	3,6	3,7	1,5	0,6	0,8	-1,2	0,2	-0,4
Zone Euro	1,7	2,0	2,2	2,4	2,5	2,3	2,2	2,2	1,7	2,0	2,0	2,0	2,2
France	1,4	1,6	1,7	1,8	1,8	0,9	0,9	0,9	0,6	0,9	0,9	0,7	1,0
Etats Unis	1,6	1,9	2,3	2,6	2,4	2,4	2,0	1,9	2,1	2,2	2,4	2,7	2,5

Sources : FMI, Administrations Nationales et BEAC

G17. Taux d'inflation en glissement annuel des Etats de la CEMAC

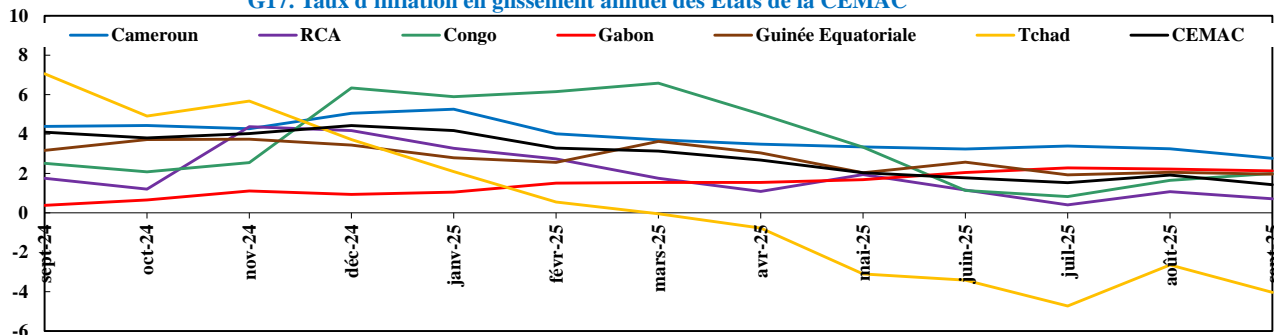

G18. Taux d'inflation en glissement annuel des partenaires

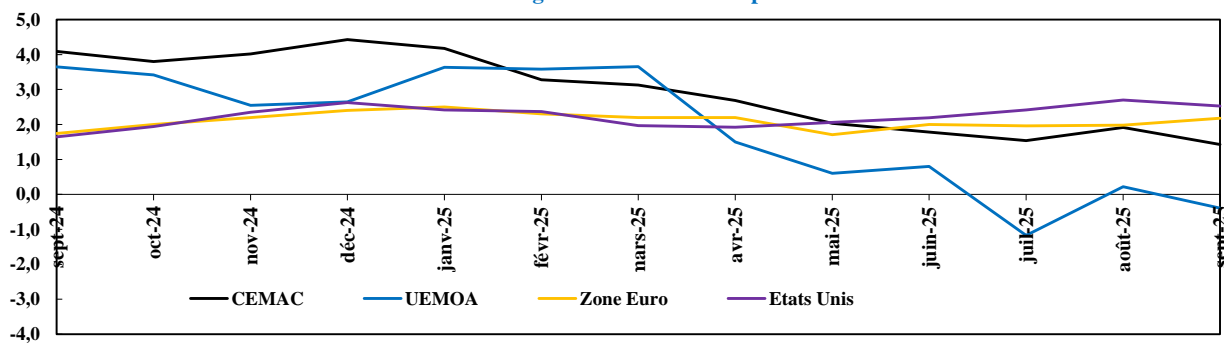

T9. Indice des prix de la CEMAC par fonction de consommation

Base 100 : Année 2019

POSTES DE CONSOMMATION	sept-24	oct-24	nov-24	déc-24	janv-25	févr-25	mars-25	avr-25	mai-25	juin-25	juil-25	août-25	sept-25	Moy. Ann.	Gli. Ann.
Produits alimentaires et boissons non alcoolisées	131,4	131,2	131,4	132,8	131,2	130,5	131,0	130,9	131,6	132,3	133,0	133,7	133,8	3,9%	3,9%
Boissons alcoolisées, tabacs et stupéfiants	114,7	114,4	115,3	115,7	116,2	116,2	117,0	117,9	117,5	118,0	118,0	117,9	118,6	3,9%	3,6%
Articles d'habillement et chaussures	115,6	115,7	116,0	117,2	115,6	115,7	115,8	115,9	115,8	115,5	115,6	115,9	115,9	1,4%	0,3%
Logement, eau, électricité, gaz, et autres combustibles	111,2	111,1	111,9	112,6	113,6	113,8	113,9	113,3	113,5	113,8	114,0	114,1	113,9	3,0%	2,1%
Meubles, articles de ménages et entretien courant du foyer	116,0	115,8	115,9	115,9	116,4	116,6	116,6	116,9	116,8	116,6	116,5	116,6	116,2	1,2%	1,0%
Santé	105,8	105,9	105,9	106,2	104,9	105,0	105,0	105,0	105,2	105,0	105,1	105,3	105,1	0,4%	-0,3%
Transport	135,1	135,9	136,4	137,2	134,7	135,7	135,7	135,5	135,2	135,9	135,7	136,0	135,6	3,6%	0,1%
Communication	103,2	103,2	103,4	103,7	100,7	100,7	100,8	101,0	101,0	101,0	101,0	101,1	101,1	-0,8%	-2,1%
Loisir et culture	107,8	107,9	107,7	107,9	107,7	107,9	107,8	108,2	107,9	107,8	107,9	107,6	107,5	0,8%	-0,1%
Enseignement	110,5	110,9	111,1	111,1	111,0	111,1	111,2	111,0	111,1	110,9	111,1	111,4	111,4	1,6%	1,1%
Restaurant et hôtel	115,7	115,9	116,1	116,4	115,6	115,6	116,3	116,9	117,1	117,2	117,3	117,2	117,3	1,3%	1,9%
Biens et services divers	113,5	113,6	113,8	114,1	113,7	114,0	113,9	114,1	113,9	114,1	114,3	114,4	114,4	1,7%	0,8%
Indice général	120,9	121,0	121,2	122,0	121,1	121,0	121,4	121,4	121,6	121,9	122,3	122,6	122,7	2,8%	2,0%

Nomenclatures secondaires

Inflation sous jacente	Energie	111,6	111,8	112,8	113,9	117,6	117,9	117,5	117,0	116,7	116,9	117,3	117,2	116,5	5,9%	3,7%
	Produits frais	136,5	135,4	136,0	137,7	134,8	134,1	134,8	135,5	136,2	137,9	139,0	140,8	141,1	5,9%	3,6%
	Hors énergie et produits frais	95,9	96,0	96,2	96,7	96,8	97,0	97,7	97,4	97,4	97,3	97,4	97,5	97,6	2,7%	1,2%
Origine	Importé	117,4	117,5	118,0	118,4	117,2	117,5	117,8	117,5	117,9	117,3	117,4	117,8	117,7	2,3%	0,1%
	Local	121,8	121,8	122,1	123,0	122,1	121,9	122,6	122,5	122,6	123,3	123,7	124,0	124,2	3,1%	1,8%
Durabilité	Durable	116,5	116,2	116,5	114,7	113,1	116,1	116,7	116,2	115,7	116,6	116,4	116,5	116,7	0,9%	2,2%
	Non-durable	127,0	126,7	127,1	128,6	127,2	126,3	126,6	127,1	127,3	127,8	128,5	129,0	129,2	3,8%	1,2%
	Semi-durable	113,0	113,0	113,3	114,1	113,5	113,6	114,3	113,7	113,5	113,5	113,5	113,7	113,7	1,7%	0,6%
	Services	114,2	114,5	114,9	115,4	115,1	115,4	116,5	115,9	116,1	116,1	116,1	116,2	116,3	2,5%	1,8%
Secteur	Primaire	144,2	142,8	142,5	144,5	142,0	140,9	141,1	141,9	142,6	144,0	145,5	146,4	146,9	5,5%	2,1%
	Secondaire	113,2	113,4	114,0	114,6	113,9	114,2	114,8	114,6	114,7	114,7	115,1	115,2	115,2	1,9%	1,4%
	Tertiaire	114,2	114,5	114,9	115,4	115,1	115,4	116,5	115,9	116,1	116,1	115,7	115,8	115,9	2,4%	1,8%
Autres Hors Alimentation		115,6	115,8	116,1	116,6	115,8	116,0	116,2	116,3	116,2	116,3	116,4	116,5	116,4	1,9%	0,8%

Sources : Administrations Nationales et BEAC

T10. Contribution des fonctions de consommation à l'inflation de la CEMAC

Variation en moyenne annuelle de l'Indice des Prix à la Consommation

POSTES DE CONSOMMATION	sept-24	oct-24	nov-24	déc-24	janv-25	févr-25	mars-25	avr-25	mai-25	juin-25	juil-25	août-25	sept-25
Produits alimentaires et boissons non alcoolisées	2,0%	1,9%	1,9%	2,0%	2,1%	2,2%	2,2%	2,2%	2,1%	2,0%	1,8%	1,8%	1,7%
Boissons alcoolisées et tabac	0,1%	0,1%	0,1%	0,1%	0,1%	0,1%	0,1%	0,1%	0,1%	0,1%	0,1%	0,1%	0,1%
Articles d'habillement et chaussures	0,3%	0,3%	0,3%	0,2%	0,2%	0,2%	0,2%	0,2%	0,2%	0,2%	0,1%	0,1%	0,1%
Logement, eau, gaz, électricité et autres combustibles	0,2%	0,2%	0,2%	0,1%	0,2%	0,2%	0,2%	0,2%	0,2%	0,3%	0,3%	0,3%	0,3%
Meubles, articles de ménage et entretien courant de la maison	0,1%	0,1%	0,1%	0,1%	0,1%	0,1%	0,1%	0,1%	0,1%	0,1%	0,1%	0,1%	0,1%
Santé	0,1%	0,1%	0,1%	0,1%	0,1%	0,1%	0,1%	0,0%	0,0%	0,0%	0,0%	0,0%	0,0%
Transports	1,2%	1,2%	1,2%	1,1%	1,1%	1,0%	0,9%	0,8%	0,7%	0,6%	0,5%	0,5%	0,4%
Communications	0,0%	0,0%	0,0%	0,0%	0,0%	0,0%	0,0%	0,0%	0,0%	0,0%	0,0%	0,0%	0,0%
Loisirs et culture	0,0%	0,0%	0,0%	0,0%	0,0%	0,0%	0,0%	0,0%	0,0%	0,0%	0,0%	0,0%	0,0%
Enseignement	0,1%	0,1%	0,0%	0,0%	0,0%	0,0%	0,0%	0,0%	0,0%	0,0%	0,0%	0,0%	0,0%
Restaurants et hôtels	0,2%	0,2%	0,1%	0,1%	0,1%	0,1%	0,1%	0,1%	0,1%	0,1%	0,1%	0,1%	0,1%
Biens et services divers	0,1%	0,1%	0,1%	0,1%	0,1%	0,1%	0,1%	0,1%	0,1%	0,1%	0,1%	0,1%	0,1%
Indice général national (échelle de droite)	4,3%	4,2%	4,1%	4,1%	4,1%	4,0%	4,0%	3,9%	3,7%	3,5%	3,2%	3,1%	2,8%

Sources : Administrations Nationales et BEAC

Variation en glissement annuel de l'Indice des Prix à la Consommation

POSTES DE CONSOMMATION	sept-24	oct-24	nov-24	déc-24	janv-25	févr-25	mars-25	avr-25	mai-25	juin-25	juil-25	août-25	sept-25
Produits alimentaires et boissons non alcoolisées	2,2%	1,9%	2,1%	2,6%	2,4%	2,2%	2,1%	1,7%	1,2%	1,0%	0,8%	1,3%	0,9%
Boissons alcoolisées et tabac	0,1%	0,1%	0,1%	0,1%	0,1%	0,1%	0,1%	0,1%	0,1%	0,1%	0,1%	0,1%	0,1%
Articles d'habillement et chaussures	0,2%	0,2%	0,2%	0,2%	0,1%	0,1%	0,1%	0,1%	0,1%	0,1%	0,1%	0,1%	0,0%
Logement, eau, gaz, électricité et autres combustibles	0,1%	0,2%	0,1%	0,2%	0,4%	0,4%	0,4%	0,3%	0,3%	0,3%	0,3%	0,3%	0,3%
Meubles, articles de ménage et entretien courant de la maison	0,1%	0,0%	0,0%	0,1%	0,1%	0,1%	0,1%	0,1%	0,1%	0,1%	0,0%	0,0%	0,0%
Santé	0,1%	0,1%	0,1%	0,1%	0,0%	0,0%	0,0%	0,0%	0,0%	0,0%	0,0%	0,0%	0,0%
Transports	0,9%	1,0%	1,0%	1,0%	0,8%	0,3%	0,2%	0,1%	0,0%	0,1%	0,1%	0,0%	0,1%
Communications	0,0%	0,0%	0,0%	0,0%	-0,1%	-0,1%	-0,1%	0,0%	0,0%	0,0%	-0,1%	-0,1%	-0,1%
Loisirs et culture	0,0%	0,0%	0,0%	0,0%	0,0%	0,0%	0,0%	0,0%	0,0%	0,0%	0,0%	0,0%	0,0%
Enseignement	0,0%	0,0%	0,0%	0,0%	0,0%	0,0%	0,1%	0,0%	0,0%	0,0%	0,0%	0,0%	0,0%
Restaurants et hôtels	0,1%	0,1%	0,1%	0,1%	0,0%	0,1%	0,1%	0,1%	0,1%	0,1%	0,1%	0,1%	0,1%
Biens et services divers	0,1%	0,1%	0,1%	0,1%	0,1%	0,1%	0,1%	0,1%	0,1%	0,1%	0,1%	0,0%	0,0%
Indice général national (échelle de droite)	4,1%	3,8%	4,0%	4,4%	4,2%	3,3%	3,1%	2,7%	2,0%	1,8%	1,5%	1,9%	1,4%

Sources : Administrations Nationales et BEAC

G19. Contribution absolue des fonctions de consommation à l'indice des prix à la consommation de la CEMAC
(en moyenne annuelle)

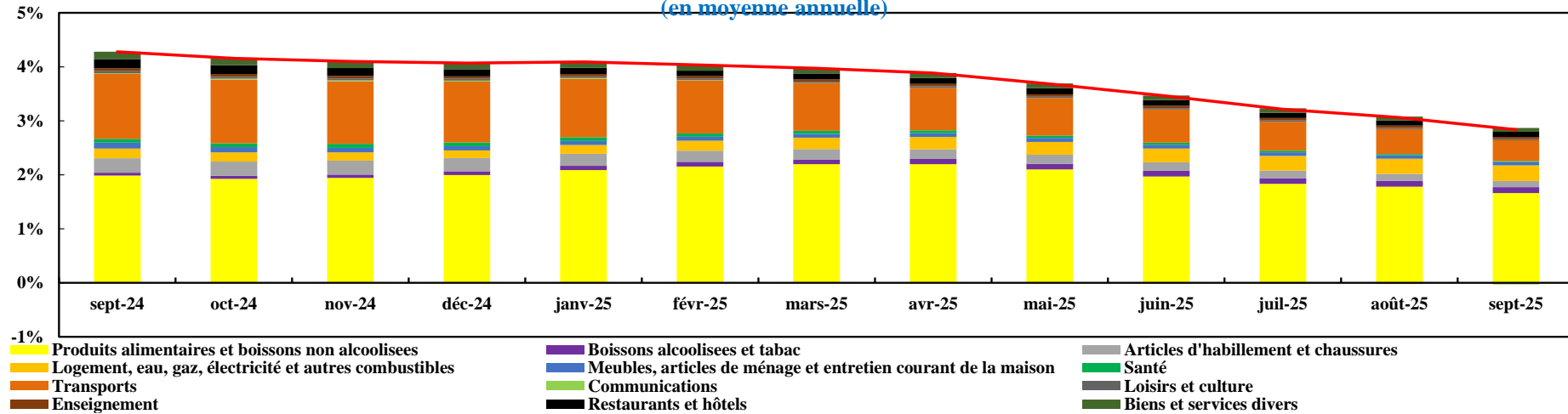

G20. Contribution absolue des fonctions de consommation à l'indice des prix à la consommation de la CEMAC (en glissement annuel)

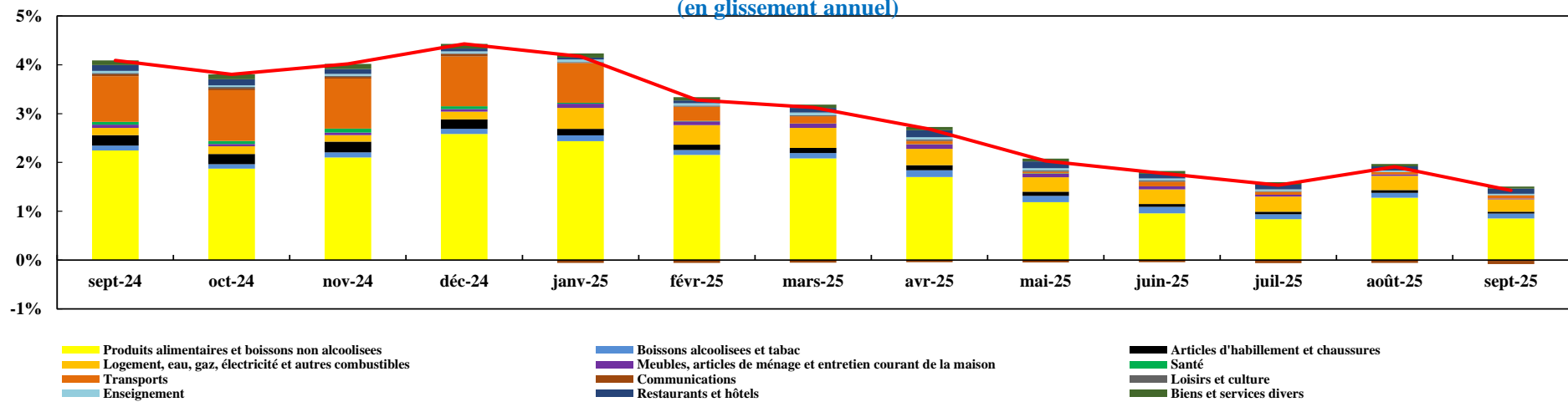

T11. Contribution des pays à l'inflation de la CEMAC

Variation en moyenne annuelle de l'Indice des Prix à la Consommation

	sept-24	oct-24	nov-24	déc-24	janv-25	févr-25	mars-25	avr-25	mai-25	juin-25	juil-25	août-25	sept-25
Cameroun	2,7%	2,6%	2,5%	2,5%	2,5%	2,4%	2,4%	2,3%	2,3%	2,2%	2,2%	2,2%	2,1%
RCA	0,0%	0,0%	0,0%	0,1%	0,1%	0,1%	0,1%	0,1%	0,1%	0,1%	0,1%	0,1%	0,1%
Congo	0,3%	0,3%	0,3%	0,3%	0,3%	0,3%	0,4%	0,4%	0,4%	0,4%	0,3%	0,3%	0,3%
Gabon	0,1%	0,1%	0,1%	0,1%	0,1%	0,1%	0,1%	0,1%	0,1%	0,1%	0,1%	0,1%	0,1%
Guinée Equatoriale	0,3%	0,3%	0,3%	0,3%	0,3%	0,3%	0,3%	0,3%	0,3%	0,3%	0,3%	0,3%	0,3%
Tchad	0,8%	0,8%	0,9%	0,9%	0,9%	0,8%	0,8%	0,7%	0,6%	0,4%	0,2%	0,1%	0,0%
CEMAC - Moyenne	4,3%	4,2%	4,1%	4,1%	4,1%	4,0%	4,0%	3,9%	3,7%	3,5%	3,2%	3,1%	2,8%

Sources : Administrations Nationales et BEAC

Variation en glissement annuel de l'Indice des Prix à la Consommation

	sept-24	oct-24	nov-24	déc-24	janv-25	févr-25	mars-25	avr-25	mai-25	juin-25	juil-25	août-25	sept-25
Cameroun	2,4%	2,4%	2,3%	2,7%	2,9%	2,2%	2,0%	1,9%	1,8%	1,8%	1,8%	1,8%	1,5%
RCA	0,1%	0,0%	0,1%	0,1%	0,1%	0,1%	0,1%	0,0%	0,1%	0,0%	0,0%	0,0%	0,0%
Congo	0,2%	0,2%	0,2%	0,6%	0,5%	0,5%	0,6%	0,4%	0,3%	0,1%	0,1%	0,1%	0,2%
Gabon	0,0%	0,1%	0,1%	0,1%	0,1%	0,1%	0,1%	0,1%	0,1%	0,2%	0,2%	0,2%	0,2%
Guinée Equatoriale	0,3%	0,3%	0,3%	0,3%	0,3%	0,2%	0,3%	0,3%	0,2%	0,2%	0,2%	0,2%	0,2%
Tchad	1,1%	0,8%	0,9%	0,6%	0,3%	0,1%	0,0%	-0,1%	-0,5%	-0,5%	-0,8%	-0,4%	-0,6%
CEMAC - Moyenne	4,1%	3,8%	4,0%	4,4%	4,2%	3,3%	3,1%	2,7%	2,0%	1,8%	1,5%	1,9%	1,4%

Sources : Administrations Nationales et BEAC

G21. Contribution absolue des pays membres de CEMAC à l'indice des prix à la consommation
(en moyenne annuelle)

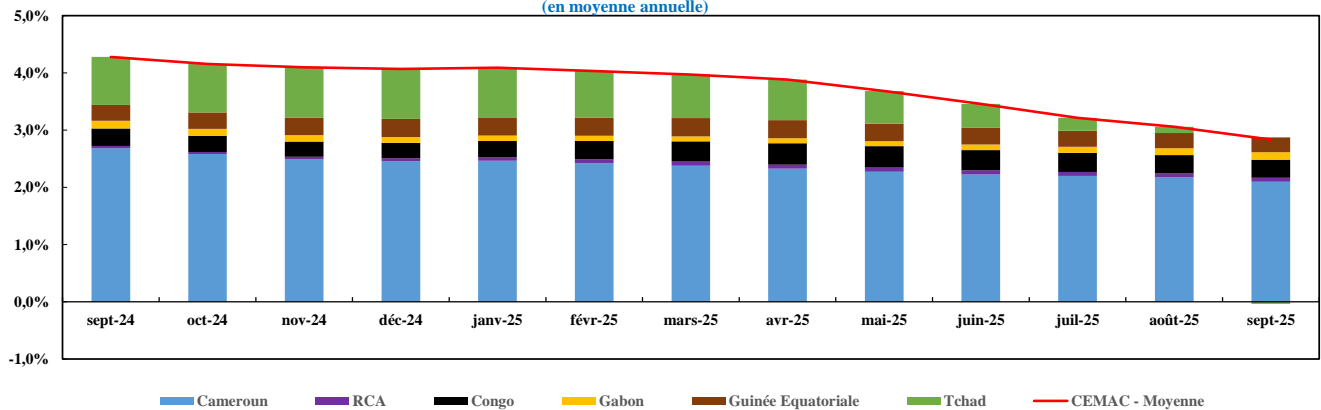

G22. Contribution absolue des pays membres de CEMAC à l'indice des prix à la consommation
(en glissement annuel)

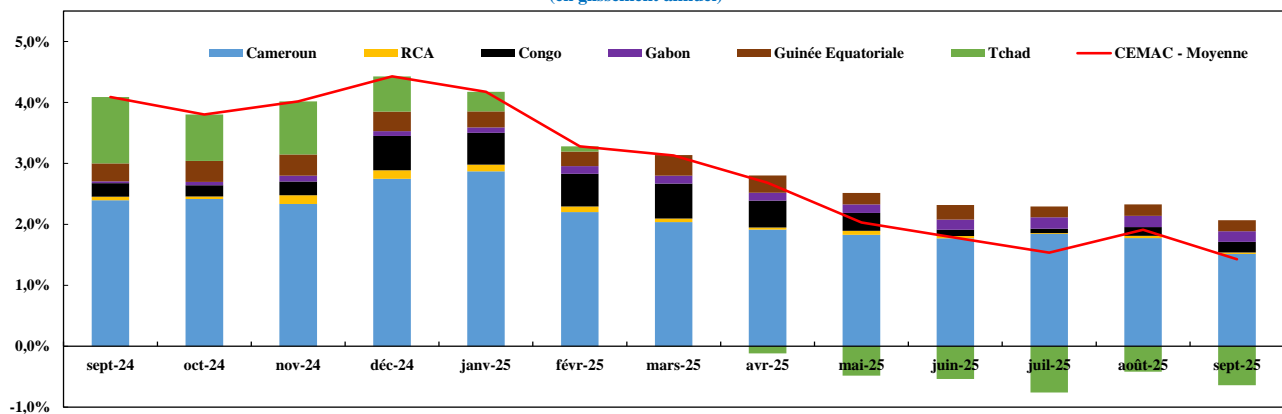

T12. Compétitivité

(Variations en %)

	TCER composite (*)				TCER des exportations				TCER des importations			
	2024Q4	2025Q1	2025Q2	2025Q3	2024Q4	2025Q1	2025Q2	2025Q3	2024Q4	2025Q1	2025Q2	2025Q3
Cameroun	-1,0	-1,5	4,0	1,9	-1,0	-1,0	4,4	2,0	-1,0	-1,8	3,7	1,8
République centrafricaine	1,8	-1,1	0,7	-1,7	2,3	-2,5	1,0	-1,6	1,6	-0,8	0,6	-1,7
Congo	0,0	3,3	1,2	-1,5	0,3	1,8	0,7	-1,6	-0,1	3,7	1,3	-1,5
Gabon	-1,7	-0,2	3,5	0,2	-2,1	-0,5	3,9	-0,2	-1,0	0,2	2,8	1,0
Guinée Equatoriale	0,3	-2,1	2,4	0,8	0,6	-2,7	2,4	0,8	-0,1	-0,8	2,3	1,0
Tchad	-4,3	-3,2	1,3	1,1	-4,6	-3,7	0,3	0,2	-4,1	-2,8	2,3	1,8
CEMAC	-1,3	-0,7	2,8	1,2	-1,4	-1,3	2,0	0,4	-1,3	-0,5	3,1	1,5

Source : BEAC

(*) Cotation au certain du FCFA par rapport aux autres monnaies.

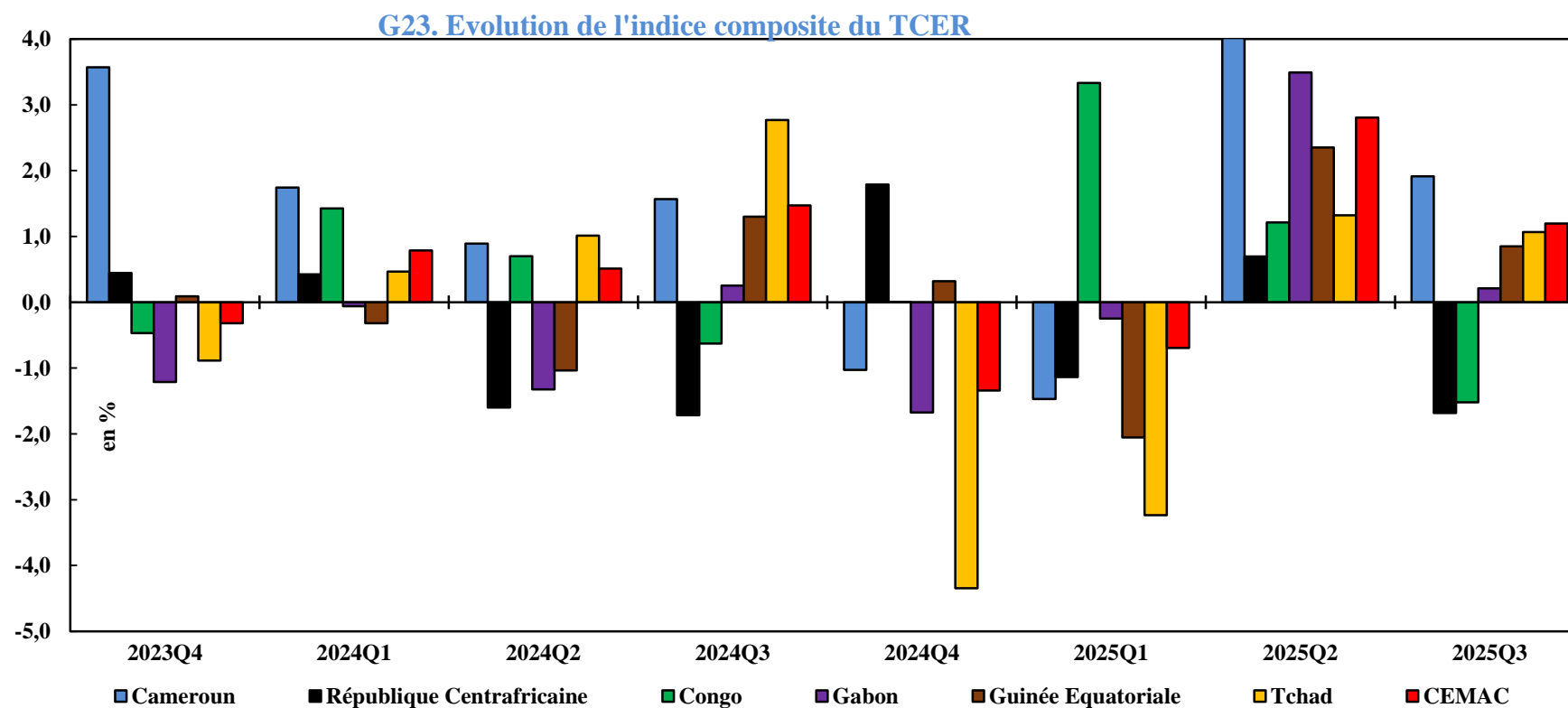

T13. Solde budgétaire, dépenses globales et recettes globales

(en % du PIB)

	Solde budgétaire global, base engagements, dons compris			Recettes globales			Dépenses globales		
	2023	2024	2025 Prev.	2023	2024	2025 Prev.	2023	2024	2025 Prev.
Cameroun	-0,4	-1,4	-0,6	16,4	15,4	16,3	17,2	17,1	17,1
République Centrafricaine	-3,4	-5,2	-2,1	104,7	106,3	106,7	17,8	19,9	21,9
Congo	5,6	5,0	2,7	24,9	25,5	25,7	20,1	21,0	23,5
Gabon	2,4	-3,8	-3,7	23,1	21,3	19,7	21,4	24,3	22,6
Guinée Equatoriale	2,5	-0,5	0,5	21,9	18,2	19,0	19,4	18,8	18,5
Tchad	-1,5	-2,1	-1,0	15,3	14,9	16,2	17,4	18,8	20,1
CEMAC	0,8	-1,0	-0,6	18,9	17,7	16,2	18,6	19,3	19,5

Sources : Administrations Nationales et BEAC

G24. Solde budgétaire, base engagements, dons compris

(en % du PIB)

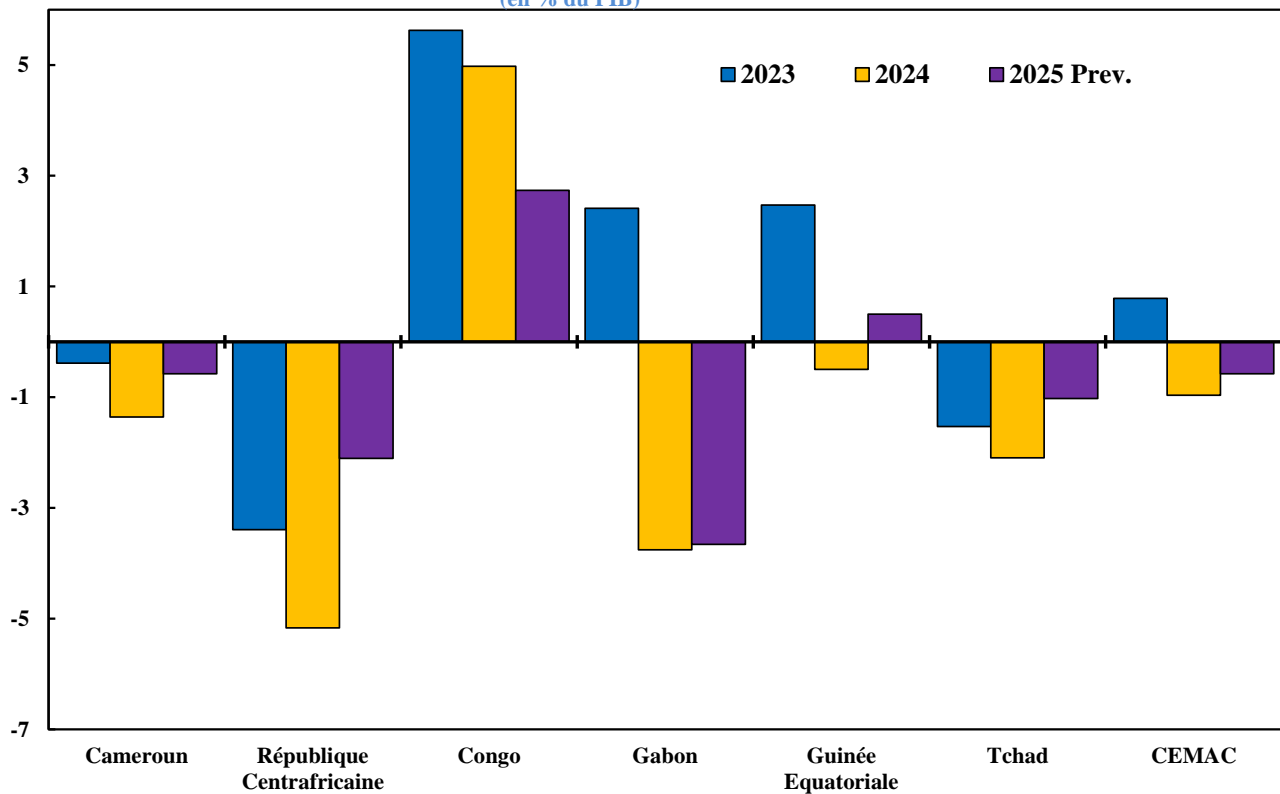

T14. Evolution de la dette publique extérieure

	Encours de la dette extérieure (en % du PIB)			Service de la dette extérieure (en % des Xbsnf)			Service de la dette extérieure (en % des recettes budgétaires)		
	2023	2024	2025 Prev.	2023	2024	2025 Prev.	2023	2024	2025 Prev.
Cameroun	26,6	27,6	27,7	18,4	16,5	17,7	18,9	17,2	17,3
République Centrafricaine	21,0	20,2	20,4	0,4	0,4	0,6	3,8	3,5	3,2
Congo	42,8	41,1	40,1	15,0	14,8	9,2	32,8	31,4	17,0
Gabon	47,6	42,2	44,9	14,0	12,8	15,4	26,8	25,7	30,1
Guinée Equatoriale	10,4	9,5	10,6	1,3	6,3	6,9	1,6	8,5	7,2
Tchad	12,1	12,9	12,4	8,5	6,3	7,1	16,1	11,5	9,9
CEMAC	28,3	27,6	27,9	13,1	12,6	12,6	20,3	19,7	17,4

Sources : Administrations Nationales et BEAC

G25. Encours de la dette publique extérieure (en % du PIB)

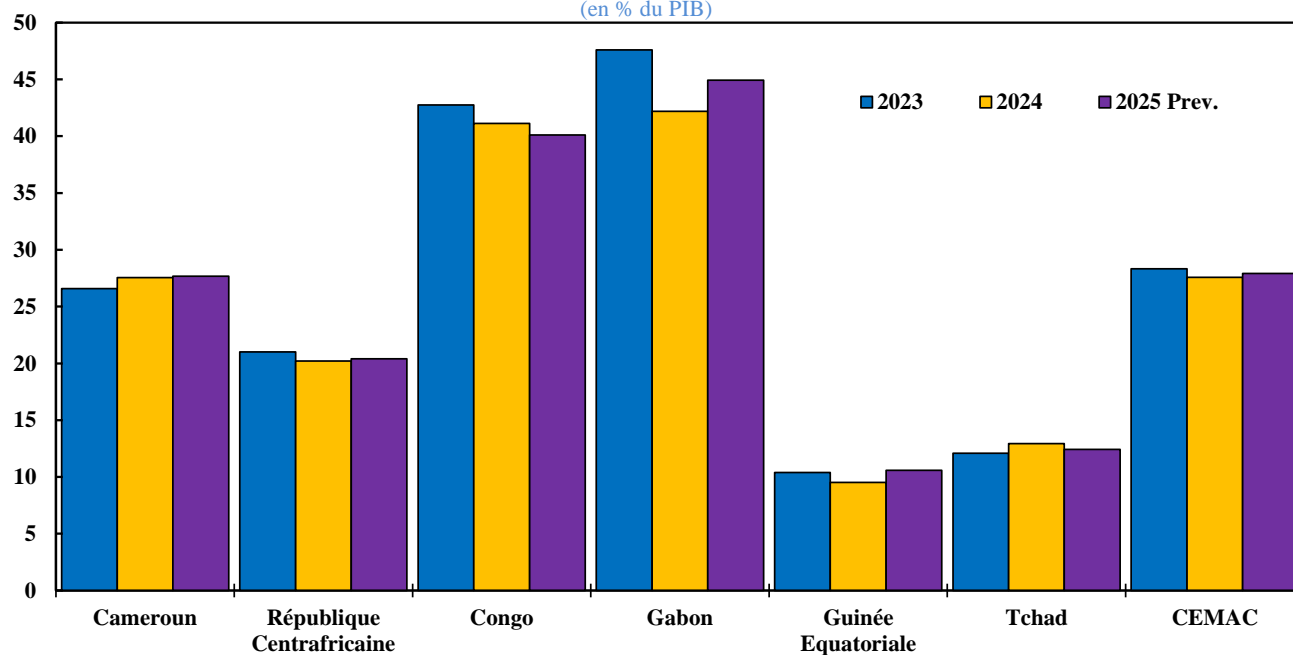

T15. Balance commerciale

	Exportations (variation en %)			Importations (variation en %)			Balance commerciale (en milliards de FCFA)		
	2023	2024	2025 Prev.	2023	2024	2025 Prev.	2023	2024	2025 Prev.
Cameroun	-10,9	9,2	0,6	3,9	-0,6	6,6	-843,9	-459,2	-738,3
République Centrafricaine	1,7	-29,2	206,6	-0,1	24,3	-0,9	-160,2	-254,5	-99,5
Congo	-21,7	2,9	-11,7	52,4	11,7	-0,3	1 842,6	1 651,8	1 103,4
Gabon	-9,9	1,7	-13,9	-7,6	7,8	2,2	3 479,2	3 552,2	2 575,1
Guinée Equatoriale	-52,8	-5,7	-31,8	-13,4	-55,1	1,2	981,5	1 387,7	808,8
Tchad	3,1	1,4	-10,4	19,3	15,0	4,1	1 532,4	1 354,7	972,5
CEMAC	-19,4	0,9	-17,4	13,8	0,6	2,6	7 024,5	7 114,9	3 506,8

Sources : Administrations Nationales et BEAC

G26. Balance commerciale des Etats de la CEMAC

(en milliards de F CFA)

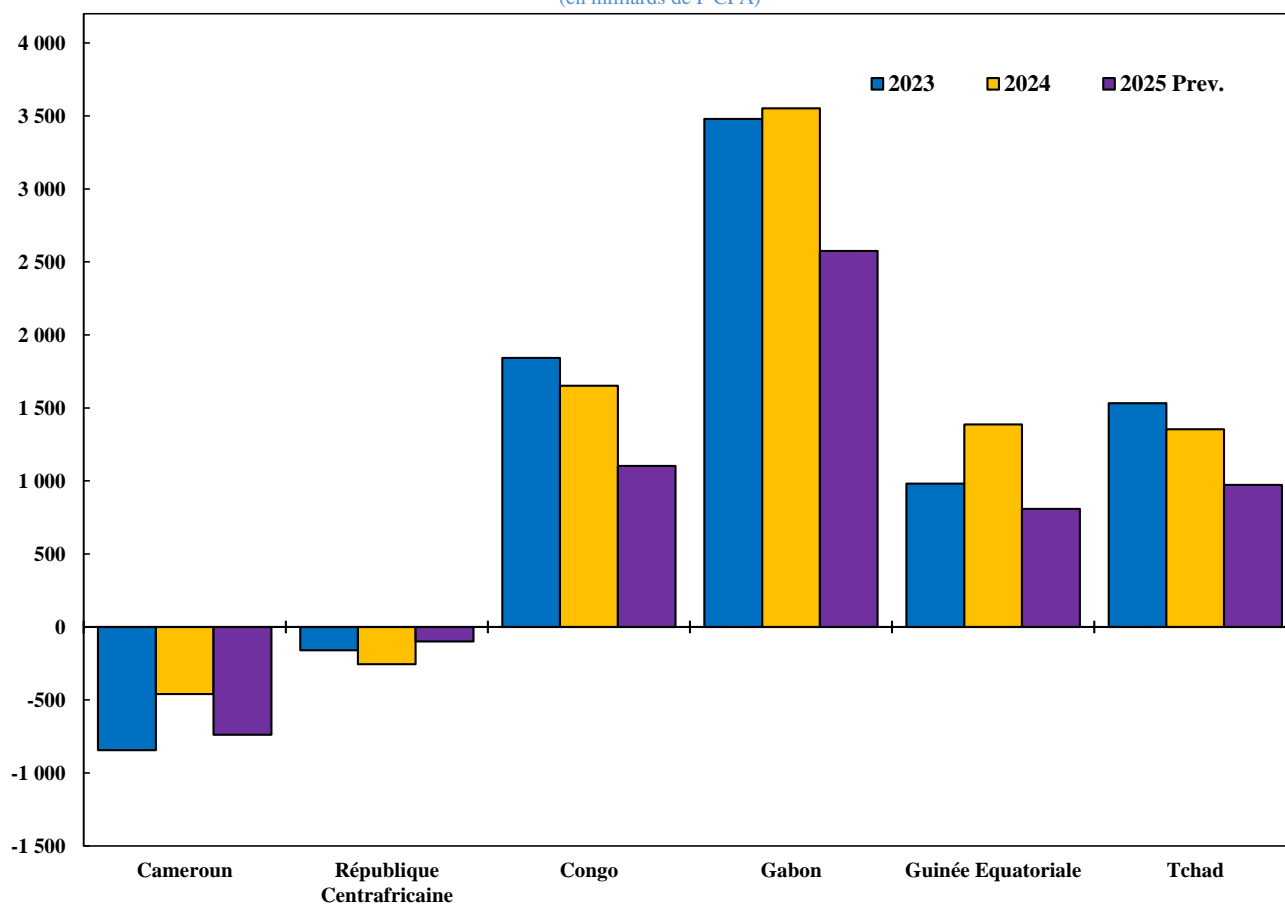

T16. Soldes de la balance des paiements

(en % du PIB)

	Solde des transactions courantes			Solde du compte de capital et d'opérations financières			Solde global		
	<i>(transferts officiels inclus)</i>								
	2023	2024	2025 Prev.	2023	2024	2025 Prev.	2023	2024	2025 Prev.
Cameroun	-4,1	-2,9	-2,7	2,8	3,8	3,2	-0,9	0,8	0,2
République Centrafricaine	-3,8	-9,2	-1,1	5,9	10,1	7,2	3,2	2,0	6,1
Congo	-4,5	-9,9	-10,6	8,3	14,7	11,0	4,6	0,6	0,4
Gabon	11,6	10,5	2,4	-6,5	-7,0	-9,7	1,1	-1,8	-9,5
Guinée Equatoriale	-3,5	8,2	5,8	0,3	-9,3	-0,9	-1,3	-3,2	4,9
Tchad	5,0	5,4	2,8	-1,6	-7,3	7,4	1,5	4,0	10,2
CEMAC	-0,2	0,3	-2,9	0,9	0,2	1,8	0,1	0,3	-1,1

Sources : Administrations Nationales et BEAC

Solde des transactions courantes des Etats de la CEMAC

(en % du PIB)

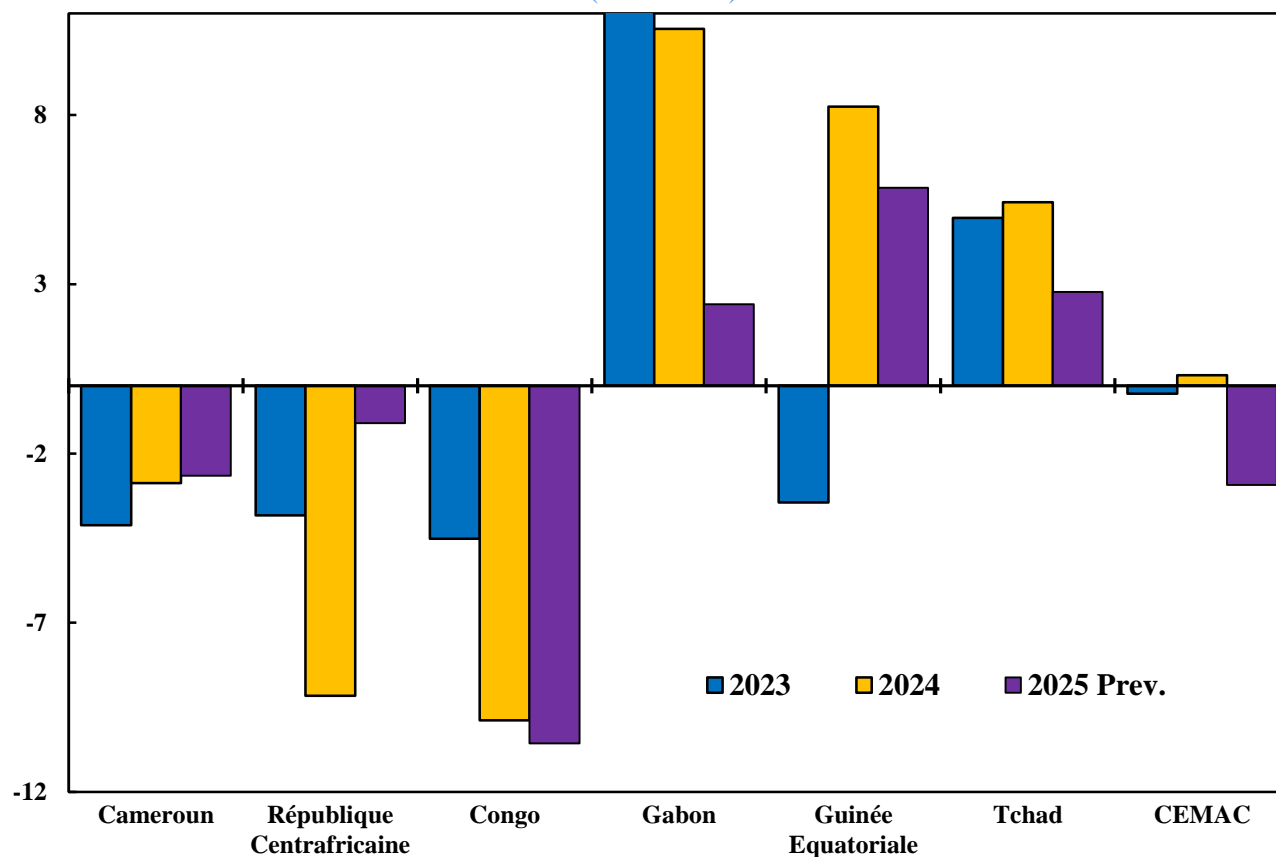

T17. Données du FMI**2024 (Estimations)**

	Croissance réelle (en %)	Inflation en moyenne annuelle (en %)	Solde budgétaire, base engagement, dons compris (en % du PIB)	Solde courant, transfert officiel inclus (en % du PIB)
Cameroun	3,6	4,5	-0,6	-3,3
République Centrafricaine	1,8	3,4	-5,0	-9,0
Congo	2,6	3,1	2,6	1,3
Gabon	3,1	1,2	-3,6	4,5
Guinée Equatoriale	1,9	3,2	-1,2	-2,4
Tchad	1,5	5,7	-2,0	-1,3
CEMAC	2,9	3,9	-1,1	-1,1

Sources : Perspectives Afrique Subsaharienne du FMI d'octobre 2025, Base de données du WEO (octobre 2025)

2025 (Prévisions)

	Croissance réelle (en %)	Inflation en moyenne annuelle (en %)	Solde budgétaire, base engagement, dons compris (en % du PIB)	Solde courant, transfert officiel inclus (en % du PIB)
Cameroun	3,6	3,4	-0,8	-2,8
République Centrafricaine	2,9	2,7	-1,6	-6,9
Congo	3,3	3,3	3,5	-1,4
Gabon	2,8	1,5	-5,9	2,2
Guinée Equatoriale	-4,2	4,0	-0,8	-1,7
Tchad	1,7	3,9	-0,5	-3,4
CEMAC	2,4	3,2	-1,1	-1,9

Sources : Perspectives Afrique Subsaharienne du FMI d'octobre 2025, Base de données du WEO (octobre 2025)

G28.Réerves de change (en mois d'importation de biens et services CAF)

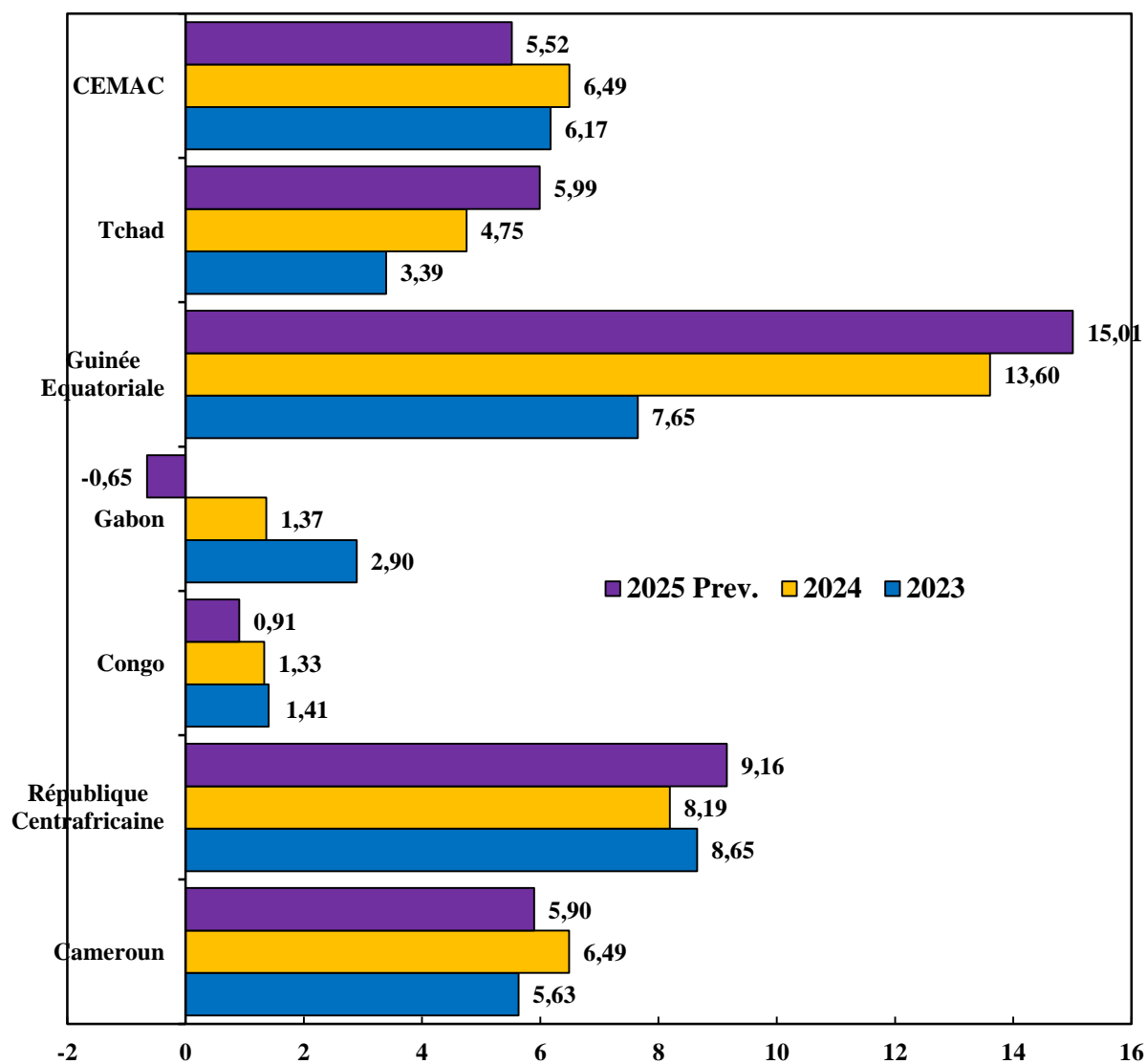

Source : BEAC

III. MONNAIE ET MARCHE DES CAPITAUX

T18. CEMAC : Agrégats de monnaie et de crédit

(En millions de FCFA)

CEMAC	2024				2025								
	sept-24	oct-24	nov-24	déc-24	janv-25	févr-25	mars-25	avr-25	mai-25	juin-25	juil-25	août-25	sept-25
Avoirs extérieurs nets	2 485 304	2 373 990	2 922 574	3 340 587	3 494 879	3 643 633	3 565 922	3 708 966	3 411 645	3 400 879	3 032 324	2 841 008	2 576 570
dont BEAC	2 875 667	2 729 623	3 437 753	3 692 168	3 766 975	4 017 057	3 965 677	4 078 182	3 966 477	3 903 818	3 411 562	3 093 898	2 944 877
Créances nettes sur les Etats	10 153 414	10 005 986	10 314 513	10 270 361	10 257 500	10 437 372	10 701 565	10 424 539	11 139 092	10 873 503	11 046 791	11 184 014	11 418 811
Crédits à l'économie	11 983 920	12 190 946	12 332 373	12 697 922	12 687 647	12 559 502	12 400 785	12 004 521	12 515 762	12 813 502	13 116 181	12 923 955	13 036 955
Crédits à court terme	6 605 859	6 750 018	6 864 434	7 126 999	7 232 378	7 188 086	6 975 532	6 655 620	6 956 459	7 207 520	7 412 687	7 120 926	7 158 341
Crédits à moyen terme	5 000 129	5 055 913	5 078 286	5 161 205	5 021 220	4 918 438	4 979 605	4 899 955	5 105 686	5 161 392	5 257 957	5 364 799	5 420 724
Crédits à long terme	377 932	385 015	389 653	409 718	434 049	452 978	445 648	448 946	453 617	444 590	445 537	438 230	457 890
Masse monétaire (M2)	19 538 824	19 476 971	20 380 431	20 988 648	21 034 867	21 037 018	21 331 379	21 341 166	21 789 807	21 838 520	21 944 714	21 922 198	21 813 041
Monnaie fiduciaire	4 041 865	4 105 657	4 352 153	4 699 804	4 676 471	4 600 749	4 633 893	4 689 220	4 565 752	4 517 370	4 641 032	4 699 988	4 734 292
Monnaie scripturale	10 381 517	10 315 848	10 966 044	11 116 644	10 961 618	11 242 684	11 298 070	11 360 471	11 742 558	11 789 086	11 776 989	11 640 484	11 415 148
Quasi-monnaie	5 115 442	5 055 466	5 062 233	5 172 199	5 396 779	5 193 585	5 399 416	5 291 475	5 481 498	5 532 064	5 526 693	5 581 726	5 663 601
Taux de couverture extérieure de la monnaie (en %)	71,85	69,78	74,94	74,90	74,60	76,61	75,20	75,58	74,84	73,58	71,17	67,70	67,64

Source: BEAC

CEMAC	2024				2025								
	sept-24	oct-24	nov-24	déc-24	janv-25	févr-25	mars-25	avr-25	mai-25	juin-25	juil-25	août-25	sept-25
Avoirs extérieurs nets	11,5%	14,5%	27,6%	11,7%	22,0%	28,3%	32,9%	37,6%	14,8%	32,3%	15,7%	2,2%	3,7%
dont BEAC	1,3%	0,6%	17,6%	14,0%	20,6%	31,6%	35,8%	34,4%	32,5%	34,3%	28,1%	5,8%	2,4%
Créances nettes sur les Etats	9,2%	4,5%	9,9%	5,0%	2,8%	3,4%	6,3%	3,6%	11,4%	7,5%	4,6%	11,2%	12,5%
Crédits à l'économie	10,6%	12,9%	12,9%	19,9%	20,1%	18,7%	17,1%	5,4%	9,5%	11,4%	13,7%	8,4%	8,8%
Crédits à court terme	8,9%	12,4%	13,2%	20,5%	23,4%	22,2%	18,6%	7,7%	12,7%	15,5%	18,2%	7,0%	8,4%
Crédits à moyen terme	13,7%	14,4%	13,1%	20,1%	15,6%	13,1%	14,5%	0,9%	4,2%	5,1%	7,1%	9,2%	8,4%
Crédits à long terme	1,0%	3,7%	4,7%	7,2%	20,8%	27,5%	25,8%	27,4%	28,7%	25,3%	26,0%	23,3%	21,2%
Masse monétaire (M2)	6,0%	6,6%	9,1%	10,2%	11,0%	10,4%	10,6%	9,7%	9,8%	10,6%	10,1%	10,2%	11,6%
Monnaie fiduciaire	6,3%	7,4%	11,3%	12,4%	17,5%	17,1%	16,3%	17,1%	14,5%	13,7%	14,7%	16,0%	17,1%
Monnaie scripturale	7,9%	8,9%	13,4%	14,0%	11,1%	12,6%	10,9%	11,7%	10,0%	9,8%	9,4%	8,5%	10,0%
Quasi-monnaie	2,3%	1,4%	-0,8%	1,0%	5,8%	1,1%	5,5%	0,2%	5,7%	9,8%	8,0%	9,3%	10,7%
Contribution à la croissance de M2 (En point de pourcentage)													
Avoirs extérieurs nets	1,4	1,6	3,4	1,8	3,3	4,2	4,6	5,2	2,2	4,2	2,1	0,3	0,5
Créances nettes sur l'Etat	4,6	2,4	5,0	2,6	1,5	1,8	3,3	1,8	5,7	3,9	2,4	5,7	6,5
Crédits à l'économie	6,2	7,6	7,5	11,1	11,2	10,4	9,4	3,2	5,5	6,6	7,9	5,0	5,4
Autres postes nets	-6,2	-5,1	-6,8	-5,3	-5,0	-5,9	-6,7	-0,6	-3,7	-4,1	-2,3	-0,8	-0,7

Source: BEAC

T19. Cameroun : Agrégats de monnaie et de crédit

(En millions de FCFA)

CAMEROUN	2024				2025								
	sept-24	oct-24	nov-24	déc-24	janv-25	févr-25	mars-25	avr-25	mai-25	juin-25	juil-25	août-25	sept-25
Avoirs extérieurs nets	2 630 118	2 656 783	2 752 591	2 785 559	3 071 800	2 986 000	3 195 191	3 456 540	3 319 525	3 563 510	3 270 685	3 236 589	3 069 960
dont BEAC	1 549 883	1 439 455	1 623 895	1 753 265	1 825 094	1 756 717	1 788 486	2 024 882	1 949 129	2 110 975	1 836 595	1 645 627	1 601 913
Créances nettes sur l'Etat	1 937 667	1 847 694	1 968 738	2 009 499	2 046 975	2 121 041	1 992 386	1 853 404	2 147 676	2 087 712	2 045 128	2 102 251	2 112 452
Crédits à l'économie	5 855 598	6 057 144	5 994 749	6 299 842	6 280 503	6 350 235	6 116 336	6 120 654	6 087 644	6 318 197	6 447 596	6 564 406	6 625 479
Crédits à court terme	3 144 074	3 309 476	3 287 415	3 558 714	3 591 766	3 612 727	3 384 935	3 394 527	3 367 874	3 534 143	3 588 313	3 666 851	3 663 929
Crédits à moyen terme	2 537 241	2 561 648	2 518 183	2 530 885	2 471 807	2 518 211	2 507 239	2 499 063	2 487 529	2 561 439	2 633 498	2 668 046	2 712 248
Crédits à long terme	174 283	186 020	189 151	210 243	216 930	219 297	224 162	227 064	232 241	222 615	225 785	229 509	249 302
Masse monétaire (M2)	8 561 992	8 610 970	8 736 728	9 104 910	9 337 926	9 368 252	9 410 497	9 488 407	9 596 690	9 769 086	9 790 407	9 825 485	9 722 214
Monnaie fiduciaire	1 774 229	1 815 229	1 925 143	2 053 659	2 077 316	2 047 255	2 080 807	2 052 342	2 040 444	2 010 917	2 081 346	2 075 994	2 079 956
Monnaie scripturale	3 986 299	4 060 430	4 091 184	4 256 765	4 361 309	4 445 277	4 381 185	4 543 056	4 530 103	4 716 213	4 696 838	4 740 673	4 585 838
Quasi-monnaie	2 801 465	2 735 310	2 720 402	2 794 486	2 899 300	2 875 720	2 948 505	2 893 009	3 026 143	3 041 956	3 012 224	3 008 818	3 056 419
Taux de couverture extérieure de la monnaie (en %)**	-	-	-	-	-	-	-	-	-	-	-	-	-

Source: BEAC

** Conformément à la Lettre Circulaire N°015/GR/2020 du 03 novembre 2020 portant sur le taux de couverture extérieure de la monnaie, Celui-ci est désormais calculé uniquement pour la zone CEMAC

(En glissement annuel)

CAMEROUN	2024				2025								
	sept-24	oct-24	nov-24	déc-24	janv-25	févr-25	mars-25	avr-25	mai-25	juin-25	juil-25	août-25	sept-25
Avoirs extérieurs nets	2,4%	1,5%	0,5%	9,2%	13,0%	-2,8%	10,4%	13,6%	18,0%	32,1%	27,8%	17,9%	16,7%
dont BEAC	11,6%	9,5%	21,0%	14,9%	18,9%	10,5%	26,7%	29,2%	29,4%	48,7%	46,8%	3,9%	3,4%
Créances nettes sur l'Etat	-16,1%	-21,6%	-17,6%	-15,7%	-9,7%	-7,4%	-10,3%	-10,8%	4,1%	5,3%	-6,5%	7,0%	9,0%
Crédits à l'économie	16,7%	21,5%	19,3%	17,6%	18,3%	27,1%	22,4%	11,2%	7,6%	10,0%	10,9%	11,4%	13,1%
Crédits à court terme	21,7%	29,1%	29,5%	25,7%	28,9%	34,6%	26,1%	19,6%	15,3%	17,1%	16,9%	15,8%	16,5%
Crédits à moyen terme	12,0%	13,9%	9,0%	8,0%	4,5%	16,7%	16,2%	-0,2%	-3,3%	0,1%	2,4%	4,5%	6,9%
Crédits à long terme	2,2%	6,7%	6,6%	16,5%	40,0%	41,5%	44,7%	39,2%	40,1%	32,3%	33,0%	33,5%	43,0%
Masse monétaire (M2)	6,8%	6,5%	4,9%	9,8%	11,6%	12,7%	12,7%	10,2%	9,5%	12,7%	13,5%	13,1%	13,6%
Monnaie fiduciaire	6,3%	8,3%	13,1%	13,9%	18,8%	19,4%	19,2%	17,3%	16,4%	16,5%	18,6%	16,2%	17,2%
Monnaie scripturale	12,6%	12,5%	10,8%	19,2%	16,1%	18,8%	17,1%	16,8%	11,1%	14,6%	16,8%	16,0%	15,0%
Quasi-monnaie	-0,2%	-2,3%	-7,2%	-4,3%	1,4%	0,6%	3,1%	-2,5%	3,2%	7,5%	5,6%	7,0%	9,1%
Contribution à la croissance de M2 (En point de pourcentage)													
Avoirs extérieurs nets	0,8	0,5	0,2	2,8	4,2	-1,0	3,6	4,8	5,8	10,0	8,3	5,7	5,1
Créances nettes sur l'Etat	-4,6	-6,3	-5,0	-4,5	-2,6	-2,0	-2,7	-2,6	1,0	1,2	-1,7	1,6	2,0
Crédits à l'économie	10,4	13,2	11,6	11,4	11,6	16,3	13,4	7,1	4,9	6,6	7,4	7,7	9,0
Autres postes nets	0,3	-0,9	-1,8	0,1	-1,6	-0,5	-1,5	0,9	-2,1	-5,1	-0,5	-1,9	-2,6

Source: BEAC

T20. République Centrafricaine : Agrégats de monnaie et de crédit

(En millions de FCFA)

REP CENTRAFRICAINE	2024				2025								
	sept-24	oct-24	nov-24	déc-24	janv-25	févr-25	mars-25	avr-25	mai-25	juin-25	juil-25	août-25	sept-25
Avoirs extérieurs nets	62 855	58 099	67 248	108 562	104 830	95 732	111 544	152 602	103 157	107 401	136 756	107 336	117 580
dont BEAC	-27 806	-36 211	-28 946	23 600	8 636	10 770	22 619	64 427	14 072	21 215	37 604	4 548	33 069
Créances nettes sur l'Etat	405 797	412 220	422 486	418 324	403 887	409 693	402 091	359 208	395 367	400 112	377 480	399 427	403 641
Crédits à l'économie	206 251	206 427	205 935	207 721	205 935	207 721	209 721	211 048	210 353	207 967	216 012	224 502	219 358
Crédits à court terme	82 991	88 302	89 539	94 356	89 539	94 356	92 197	91 070	93 074	92 512	100 612	109 641	104 973
Crédits à moyen terme	103 487	98 464	96 877	93 549	96 877	93 549	98 343	101 186	98 849	97 375	97 757	97 216	97 116
Crédits à long terme	19 773	19 661	19 519	19 816	19 519	19 816	19 181	18 792	18 430	18 080	17 643	17 645	17 269
Masse monétaire (M2)	548 295	567 476	597 556	623 201	617 234	616 074	629 938	644 899	635 282	631 780	651 686	655 520	655 300
Monnaie fiduciaire	269 387	272 866	290 285	311 349	309 963	304 222	309 915	306 637	304 175	299 198	305 459	307 261	307 801
Monnaie scripturale	205 022	216 499	229 842	233 046	229 842	233 046	231 415	257 079	243 581	244 436	257 148	258 178	260 811
Quasi-monnaie	73 886	78 111	77 429	78 806	77 429	78 806	88 608	81 183	87 526	88 146	89 079	90 081	86 688
Taux de couverture extérieure de la monnaie (en %)**	-	-	-	-	-	-	-	-	-	-	-	-	-

Source: BEAC

** Conformément à la Lettre Circulaire N°015/GR/2020 du 03 novembre 2020 portant sur le taux de couverture extérieure de la monnaie, Celui-ci est désormais calculé uniquement pour la zone CEMAC

(En glissement annuel)

REP CENTRAFRICAINE	2024				2025								
	sept-24	oct-24	nov-24	déc-24	janv-25	févr-25	mars-25	avr-25	mai-25	juin-25	juil-25	août-25	sept-25
Avoirs extérieurs nets	181,5%	80,1%	93,2%	51,9%	98,5%	10,1%	37,5%	175,4%	109,2%	86,4%	134,3%	116,5%	87,1%
dont BEAC	44,9%	-4,8%	37,7%	--	--	734,2%	--	--	--	--	--	--	--
Créances nettes sur l'Etat	4,4%	10,6%	18,4%	-12,4%	-16,5%	-11,6%	-14,1%	-12,6%	-0,8%	-0,9%	-5,9%	-2,4%	-0,5%
Crédits à l'économie	1,9%	2,7%	0,7%	3,6%	5,7%	6,6%	7,6%	5,6%	5,4%	6,1%	10,2%	7,9%	6,4%
Crédits à court terme	-4,2%	0,8%	-6,4%	6,5%	2,8%	8,4%	5,9%	16,7%	15,3%	20,3%	30,8%	22,6%	26,5%
Crédits à moyen terme	7,1%	4,3%	3,8%	0,5%	5,0%	1,4%	6,6%	0,7%	0,5%	-1,5%	-1,2%	-1,7%	-6,2%
Crédits à long terme	3,7%	3,4%	25,3%	4,8%	25,8%	27,7%	23,6%	-12,0%	-9,8%	-10,9%	-13,0%	-10,5%	-12,7%
Masse monétaire (M2)	5,4%	11,0%	15,0%	14,5%	15,7%	16,1%	17,8%	15,2%	14,9%	14,1%	16,4%	16,4%	19,5%
Monnaie fiduciaire	8,4%	9,2%	14,2%	15,2%	19,2%	18,3%	18,6%	16,5%	17,2%	14,2%	13,9%	13,0%	14,3%
Monnaie scripturale	7,3%	20,3%	24,8%	20,1%	18,6%	20,3%	19,4%	17,9%	13,2%	14,7%	20,7%	19,3%	27,2%
Quasi-monnaie	-8,2%	-4,2%	-4,3%	-1,3%	-2,8%	-1,0%	11,3%	3,7%	11,5%	12,2%	13,4%	20,5%	17,3%
Contribution à la croissance de M2 (En point de pourcentage)													
Avoirs extérieurs nets	7,8	5,1	6,2	6,8	9,7	1,6	5,7	17,4	9,7	9,0	14,0	10,3	10,0
Créances nettes sur l'Etat	3,3	7,7	12,7	-10,9	-15,0	-10,2	-12,3	-9,2	-0,6	-0,7	-4,3	-1,8	-0,4
Crédits à l'économie	0,7	1,1	0,3	1,3	2,1	2,4	2,8	2,0	2,0	2,1	3,6	2,9	2,4
Autres postes nets	-6,4	-2,9	-4,1	17,3	18,9	22,2	21,6	5,1	3,7	3,6	3,1	5,0	7,5

Source: BEAC

T21. Congo : Agrégats de monnaie et de crédit

(En millions de FCFA)

CONGO	2024				2025								
	sept-24	oct-24	nov-24	déc-24	janv-25	févr-25	mars-25	avr-25	mai-25	juin-25	juil-25	août-25	sept-25
Avoirs extérieurs nets	300 377	251 642	388 295	402 690	432 496	475 717	304 380	310 295	268 330	301 138	304 760	302 173	317 105
dont BEAC	-166 977	-17 428	84 466	51 772	37 723	35 231	-86 720	-75 841	-55 858	-67 274	-72 395	-123 608	-144 453
Créances nettes sur l'Etat	1 603 488	1 552 363	1 800 700	1 724 060	1 703 609	1 705 997	1 744 636	1 723 219	1 777 424	1 681 945	1 727 540	1 632 847	1 601 349
Crédits à l'économie	1 464 304	1 482 603	1 478 237	1 528 334	1 548 907	1 556 075	1 581 552	1 612 624	1 653 911	1 701 508	1 713 964	1 740 921	1 757 304
Crédits à court terme	780 941	781 300	769 449	778 129	796 331	812 689	828 475	863 433	888 220	933 260	936 873	960 502	978 062
Crédits à moyen terme	633 087	656 257	663 400	704 433	707 207	685 779	708 252	703 863	720 537	723 887	733 129	736 520	735 819
Crédits à long terme	50 276	45 046	45 388	45 772	45 369	57 607	44 825	45 328	45 154	44 361	43 962	43 899	43 423
Masse monétaire (M2)	2 910 794	2 921 506	3 210 967	3 194 706	3 275 419	3 256 676	3 300 227	3 317 086	3 259 722	3 282 429	3 260 167	3 188 064	3 184 343
Monnaie fiduciaire	461 812	465 749	493 560	543 573	534 784	521 145	525 892	527 995	514 970	516 319	525 236	517 192	525 631
Monnaie scripturale	1 628 079	1 653 363	1 919 679	1 860 517	1 731 385	1 873 533	1 866 146	1 874 568	1 809 812	1 849 541	1 802 821	1 730 668	1 694 181
Quasi-monnaie	820 903	802 394	797 728	790 616	1 009 250	861 998	908 189	914 523	934 940	916 569	932 110	940 204	964 531
Taux de couverture extérieure de la monnaie (en %)**	-	-	-	-	-	-	-	-	-	-	-	-	-

Source: BEAC

** Conformément à la Lettre Circulaire N°015/GR/2020 du 03 novembre 2020 portant sur le taux de couverture extérieure de la monnaie, Celui-ci est désormais calculé uniquement pour la zone CEMAC

(En glissement annuel)

CONGO	2024				2025								
	sept-24	oct-24	nov-24	déc-24	janv-25	févr-25	mars-25	avr-25	mai-25	juin-25	juil-25	août-25	sept-25
Avoirs extérieurs nets	--	113,6%	113,8%	92,3%	78,7%	168,5%	30,5%	-12,0%	11,3%	-8,5%	-0,8%	20,0%	5,6%
dont BEAC	-67,3%	--	-7,7%	4,1%	3298,5%	-6,1%	--	--	-444,1%	-66,2%	-22,3%	-52,2%	13,5%
Créances nettes sur l'Etat	4,0%	-2,4%	15,2%	11,6%	5,2%	-3,8%	-0,9%	11,2%	16,0%	12,0%	3,7%	1,5%	-0,1%
Crédits à l'économie	2,2%	4,0%	3,5%	2,4%	4,1%	1,8%	3,1%	8,9%	9,2%	13,2%	16,6%	15,5%	20,0%
Crédits à court terme	-4,0%	-2,5%	-2,7%	-7,0%	-3,5%	-3,9%	-2,4%	12,6%	10,9%	16,5%	22,6%	19,4%	25,2%
Crédits à moyen terme	11,6%	14,7%	13,4%	16,5%	16,4%	8,3%	11,3%	5,7%	7,4%	10,7%	11,3%	12,1%	16,2%
Crédits à long terme	-4,7%	-13,7%	-12,4%	-10,9%	-17,1%	15,2%	-8,6%	-6,9%	5,4%	-7,2%	-4,9%	-4,2%	-13,6%
Masse monétaire (M2)	14,9%	10,5%	19,1%	16,5%	17,9%	11,3%	6,3%	12,6%	12,5%	9,5%	11,0%	7,9%	9,4%
Monnaie fiduciaire	15,8%	19,1%	16,6%	21,1%	22,4%	20,7%	23,9%	22,4%	20,9%	17,0%	17,4%	11,6%	13,8%
Monnaie scripturale	11,7%	5,9%	21,6%	17,0%	6,5%	7,7%	-4,1%	6,1%	5,1%	3,9%	6,4%	2,8%	4,1%
Quasi-monnaie	21,3%	16,0%	15,1%	12,4%	41,0%	14,4%	23,8%	22,1%	24,7%	18,0%	17,3%	16,5%	17,5%
Contribution à la croissance de M2 (En point de pourcentage)													
Avoirs extérieurs nets	13,0	5,1	7,7	7,0	6,9	10,2	2,3	-1,4	0,9	-0,9	-0,1	1,7	0,6
Créances nettes sur l'Etat	2,4	-1,4	8,8	6,5	3,0	-2,3	-0,5	5,9	8,5	6,0	2,1	0,8	-0,1
Crédits à l'économie	1,2	2,2	1,9	1,3	2,2	0,9	1,5	4,5	4,8	6,6	8,3	7,9	10,1
Autres postes nets	-1,8	4,7	0,8	1,7	5,8	2,5	3,0	3,7	-1,7	-2,2	0,7	-2,5	-1,2

Source: BEAC

T22. Gabon : Agrégats de monnaie et de crédit

(En millions de FCFA)

GABON	2024				2025								
	sept-24	oct-24	nov-24	déc-24	janv-25	févr-25	mars-25	avr-25	mai-25	juin-25	juil-25	août-25	sept-25
Avoirs extérieurs nets	196 125	155 633	49 553	109 727	59 466	304 974	170 020	53 914	-25 820	-83 506	-117 500	-189 071	-367 984
dont BEAC	-46 310	-187 972	-238 905	-293 072	-255 857	-10 278	-143 983	-236 198	-192 205	-258 492	-496 753	-501 049	-600 637
Créances nettes sur l'Etat	1 679 373	1 679 067	1 835 660	1 792 565	1 737 782	1 793 634	1 965 372	2 144 675	2 255 282	2 237 686	2 130 501	2 336 798	2 471 619
Crédits à l'économie	2 018 604	1 963 463	2 080 433	2 078 147	2 030 275	1 875 576	1 934 952	1 809 622	2 016 167	2 055 846	2 241 462	2 121 644	2 152 462
Crédits à court terme	1 011 930	953 847	1 015 709	990 157	1 030 842	951 680	980 879	908 817	936 278	987 931	1 148 085	1 019 368	1 027 844
Crédits à moyen terme	958 349	961 387	1 015 331	1 038 816	932 202	856 731	886 486	833 796	1 012 755	1 000 576	1 028 043	1 048 080	1 071 490
Crédits à long terme	48 325	48 229	49 393	49 174	67 231	67 165	67 587	67 009	67 134	67 339	65 334	54 196	53 128
Masse monétaire (M2)	3 260 138	3 088 776	3 207 605	3 266 896	2 998 173	3 113 787	3 273 298	3 196 330	3 596 502	3 513 799	3 536 029	3 527 262	3 492 231
Monnaie fiduciaire	376 271	383 814	414 304	458 691	448 956	445 283	442 949	441 808	434 834	438 361	443 469	432 547	438 540
Monnaie scripturale	2 025 398	1 838 748	1 926 381	1 905 741	1 747 042	1 875 397	1 993 340	1 966 165	2 334 158	2 209 640	2 222 983	2 185 539	2 117 789
Quasi-monnaie	858 469	866 214	866 920	902 464	802 175	793 108	837 009	788 356	827 510	865 798	869 578	909 176	935 901
Taux de couverture extérieure de la monnaie (en %)**	-	-	-	-	-	-	-	-	-	-	-	-	-

Source: BEAC

** Conformément à la Lettre Circulaire N°015/GR/2020 du 03 novembre 2020 portant sur le taux de couverture extérieure de la monnaie, celui-ci est désormais calculé uniquement pour la zone CEMAC

(En glissement annuel)

GABON	2024				2025								
	sept-24	oct-24	nov-24	déc-24	janv-25	févr-25	mars-25	avr-25	mai-25	juin-25	juil-25	août-25	sept-25
Avoirs extérieurs nets	-31,3%	-10,9%	-14,7%	-48,6%	-81,3%	31,2%	-19,6%	-86,8%	--	--	--	--	--
dont BEAC	-396,5%	-58,1%	-4547,1%	--	--	--	-1982,5%	-1200,6%	--	--	-1064,5%	-335,0%	-1197,0%
Créances nettes sur l'Etat	-5,1%	-2,5%	22,4%	4,7%	4,8%	6,9%	16,0%	58,9%	45,7%	28,5%	25,5%	39,8%	47,2%
Crédits à l'économie	11,5%	7,0%	12,4%	9,7%	6,5%	-1,6%	1,5%	-16,8%	-1,7%	2,5%	14,3%	7,3%	6,6%
Crédits à court terme	1,7%	-4,5%	0,0%	-3,1%	0,9%	-6,8%	-4,0%	-28,4%	-16,7%	-9,5%	8,7%	-1,7%	1,6%
Crédits à moyen terme	26,0%	23,4%	30,6%	27,3%	12,7%	3,6%	7,2%	-4,4%	13,3%	13,4%	17,8%	15,4%	11,8%
Crédits à long terme	-12,9%	-14,8%	-14,5%	-13,6%	15,2%	15,1%	15,8%	93,9%	99,2%	110,7%	102,2%	66,2%	9,9%
Masse monétaire (M2)	-0,1%	-1,8%	5,2%	-1,4%	-7,2%	-3,5%	1,2%	-4,3%	5,1%	-1,1%	0,5%	3,6%	7,1%
Monnaie fiduciaire	8,7%	10,7%	15,4%	15,2%	20,3%	21,0%	17,9%	17,2%	18,3%	17,2%	18,4%	14,5%	16,5%
Monnaie scripturale	1,7%	-2,6%	7,6%	-4,6%	-9,2%	-2,6%	3,5%	-1,1%	9,2%	-5,1%	-3,1%	0,3%	4,6%
Quasi-monnaie	-7,4%	-4,8%	-3,5%	-1,5%	-14,0%	-15,0%	-10,3%	-19,1%	-9,7%	1,9%	2,4%	7,3%	9,0%
Contribution à la croissance de M2 (En point de pourcentage)													
Avoirs extérieurs nets	-2,7	-0,6	-0,3	-3,1	-8,0	2,2	-1,3	-10,6	-13,3	-15,5	-15,7	-14,9	-17,3
Créances nettes sur l'Etat	-2,7	-1,4	11,0	2,4	2,5	3,6	8,4	23,8	20,7	14,0	12,3	19,6	24,3
Crédits à l'économie	6,4	4,1	7,5	5,5	3,8	-1,0	0,9	-10,9	-1,0	1,4	8,0	4,2	4,1
Autres postes nets	-1,0	-3,9	-13,0	-6,2	-5,5	-8,3	-6,8	-6,6	-1,3	-0,9	-4,1	-5,3	-4,0

Source: BEAC

T23. Guinée Equatoriale : Agrégats de monnaie et de crédit

(En millions de FCFA)

GUINEE EQUATORIALE	2024				2025								
	sept-24	oct-24	nov-24	déc-24	janv-25	févr-25	mars-25	avr-25	mai-25	juin-25	juil-25	août-25	sept-25
Avoirs extérieurs nets	539 194	491 314	601 191	638 061	668 381	714 841	856 073	794 868	734 133	729 658	680 626	662 926	594 016
dont BEAC	435 391	364 438	502 436	474 346	552 178	569 521	686 211	566 662	478 674	470 929	387 355	369 553	335 930
Créances nettes sur l'Etat	269 911	270 819	160 702	202 554	229 586	182 874	207 650	224 540	299 965	169 775	250 356	375 473	420 996
Crédits à l'économie	749 457	761 782	765 215	767 864	751 000	758 204	706 744	711 982	708 012	710 744	715 796	720 979	731 602
Crédits à court terme	494 592	500 479	503 779	505 961	489 210	491 425	447 387	449 922	445 348	447 561	446 458	448 061	456 311
Crédits à moyen terme	220 995	227 059	226 522	228 718	228 515	229 461	222 214	224 821	225 943	225 972	232 172	235 826	238 141
Crédits à long terme	33 870	34 244	34 914	33 185	33 275	37 318	37 143	37 239	36 721	37 211	37 166	37 092	37 150
Masse monétaire (M2)	1 418 208	1 402 269	1 440 355	1 485 519	1 578 132	1 532 624	1 524 543	1 590 544	1 544 163	1 492 807	1 518 386	1 594 045	1 606 024
Monnaie fiduciaire	333 514	337 293	354 805	387 893	361 446	351 532	353 709	350 617	339 626	337 320	349 772	345 331	352 824
Monnaie scripturale	820 723	790 184	814 595	822 587	941 349	908 521	891 208	959 532	928 794	879 584	896 004	962 863	961 624
Quasi-monnaie	263 971	274 792	270 955	275 039	275 337	272 571	279 626	280 395	275 744	275 903	272 610	285 852	291 577
Taux de couverture extérieure de la monnaie (en %)**	-	-	-	-	-	-	-	-	-	-	-	-	-

Source: BEAC

** Conformément à la Lettre Circulaire N°015/GR/2020 du 03 novembre 2020 portant sur le taux de couverture extérieure de la monnaie, Celui-ci est désormais calculé uniquement pour la zone CEMAC

(En glissement annuel)

GUINEE EQUATORIALE	2024				2025								
	sept-24	oct-24	nov-24	déc-24	janv-25	févr-25	mars-25	avr-25	mai-25	juin-25	juil-25	août-25	sept-25
Avoirs extérieurs nets	-43,1%	-46,4%	-34,9%	-32,0%	-19,1%	-7,3%	20,6%	26,8%	17,5%	-2,8%	27,5%	18,3%	10,2%
dont BEAC	-46,5%	-49,9%	-34,6%	-32,7%	-10,7%	1,1%	36,7%	18,0%	0,3%	-8,4%	-10,5%	-21,5%	-22,8%
Créances nettes sur l'Etat	--	--	--	138,6%	67,0%	60,8%	45,6%	-15,0%	21,8%	15,4%	-22,9%	97,4%	56,0%
Crédits à l'économie	-17,4%	-15,2%	-16,5%	15,7%	13,3%	14,4%	6,6%	2,5%	0,2%	-0,7%	-2,4%	-1,7%	-2,4%
Crédits à court terme	-27,9%	-26,6%	-27,8%	13,6%	10,7%	11,2%	1,2%	-1,1%	-4,2%	-5,2%	-7,8%	-6,1%	-7,7%
Crédits à moyen terme	9,8%	15,4%	14,5%	18,2%	17,0%	17,5%	13,8%	9,9%	8,8%	8,3%	7,8%	6,1%	7,8%
Crédits à long terme	71,4%	70,7%	72,9%	33,4%	30,8%	46,7%	46,0%	6,1%	7,0%	5,0%	8,7%	8,9%	9,7%
Masse monétaire (M2)	2,1%	2,9%	1,7%	3,2%	16,4%	13,3%	12,3%	19,3%	12,5%	12,1%	8,5%	13,5%	13,2%
Monnaie fiduciaire	8,6%	9,2%	11,7%	13,0%	14,8%	13,1%	11,8%	10,9%	6,5%	6,2%	8,6%	3,7%	5,8%
Monnaie scripturale	0,2%	-1,4%	-2,4%	-0,9%	21,6%	17,4%	15,1%	26,7%	16,9%	17,2%	11,9%	19,9%	17,2%
Quasi-monnaie	0,7%	8,9%	2,9%	3,3%	3,0%	1,9%	4,6%	7,8%	6,3%	4,6%	-1,4%	6,5%	10,5%
Contribution à la croissance de M2 (En point de pourcentage)													
Avoirs extérieurs nets	-29,4	-31,2	-22,8	-20,9	-11,7	-4,2	10,8	12,6	8,0	-1,6	10,5	7,3	3,9
Créances nettes sur l'Etat	44,2	45,3	23,4	8,2	6,8	5,1	4,8	-3,0	3,9	1,7	-5,3	13,2	10,7
Crédits à l'économie	-11,4	-10,0	-10,7	7,2	6,5	7,1	3,2	1,3	0,1	-0,4	-1,3	-0,9	-1,3
Autres postes nets	-1,3	-1,1	11,8	8,6	14,7	5,3	-6,5	8,3	0,5	12,3	4,6	-6,1	0,0

Source: BEAC

T24. Tchad : Agrégats de monnaie et de crédit

(En millions de FCFA)

TCHAD	2024				2025								
	sept-24	oct-24	nov-24	déc-24	janv-25	févr-25	mars-25	avr-25	mai-25	juin-25	juil-25	août-25	sept-25
Avoirs extérieurs nets	228 546	281 711	656 205	769 276	782 721	659 681	743 602	809 305	717 114	725 582	752 808	630 609	830 284
dont BEAC	29 653	13 666	340 349	442 743	409 056	330 009	379 474	422 562	330 331	293 740	345 451	359 198	393 062
Créances nettes sur l'Etat	1 314 971	1 194 272	1 126 172	1 196 886	1 176 365	1 186 701	1 126 762	1 094 359	1 134 995	1 094 536	1 066 036	1 096 548	1 103 845
Crédits à l'économie	1 315 743	1 340 737	1 350 205	1 347 215	1 371 999	1 359 403	1 351 877	1 026 325	1 351 094	1 344 544	1 329 020	1 045 441	1 048 069
Crédits à court terme	998 670	1 015 986	1 009 461	1 006 282	1 030 012	1 016 607	1 003 983	704 460	1 006 059	1 003 276	989 577	707 130	715 591
Crédits à moyen terme	268 081	275 320	291 273	291 211	292 057	292 806	297 667	271 412	294 149	289 465	287 488	286 287	280 433
Crédits à long terme	48 992	49 431	49 471	49 722	49 930	49 990	50 227	50 453	50 886	51 803	51 955	52 024	52 045
Masse monétaire (M2)	2 127 276	2 680 457	2 400 367	2 575 014	2 538 807	2 464 581	2 443 023	2 498 212	2 419 742	2 413 035	2 408 374	2 414 072	2 545 019
Monnaie fiduciaire	826 652	830 706	874 057	944 639	944 006	931 312	920 621	1 009 821	931 703	915 255	935 751	1 021 663	1 029 539
Monnaie scripturale	1 036 641	1 580 765	1 221 181	1 314 189	1 278 458	1 248 470	1 211 393	1 185 072	1 187 352	1 191 707	1 157 201	1 080 789	1 209 818
Quasi-monnaie	263 983	268 986	305 129	316 186	316 343	284 799	311 009	303 319	300 687	306 073	315 422	311 620	305 662
Taux de couverture extérieure de la monnaie (en %)**	-	-	-	-	-	-	-	-	-	-	-	-	-

Source: BEAC

** Conformément à la Lettre Circulaire N°015/GR/2020 du 03 novembre 2020 portant sur le taux de couverture extérieure de la monnaie, celui-ci est désormais calculé uniquement pour la zone CEMAC

(En glissement annuel)

TCHAD	2024				2025								
	sept-24	oct-24	nov-24	déc-24	janv-25	févr-25	mars-25	avr-25	mai-25	juin-25	juil-25	août-25	sept-25
Avoirs extérieurs nets	--	--	660,1%	427,1%	438,6%	55,4%	68,2%	259,0%	257,1%	379,5%	234,7%	94,6%	263,3%
dont BEAC	--	--	--	626,0%	572,5%	-2,9%	6,1%	503,8%	--	--	437,8%	939,4%	1225,5%
Créances nettes sur l'Etat	-4,9%	-14,0%	-15,2%	-0,1%	1,0%	32,5%	25,2%	-20,3%	-16,8%	-23,1%	-17,9%	-12,1%	-16,1%
Crédits à l'économie	38,6%	42,8%	40,1%	41,7%	42,5%	41,2%	40,4%	0,5%	30,1%	31,6%	25,9%	-20,9%	-20,3%
Crédits à court terme	56,2%	61,2%	54,0%	52,7%	53,9%	51,9%	50,0%	1,3%	40,0%	43,3%	33,7%	-29,5%	-28,3%
Crédits à moyen terme	1,0%	4,6%	11,0%	18,8%	18,6%	18,9%	20,9%	-2,6%	8,1%	5,7%	7,7%	5,6%	4,6%
Crédits à long terme	10,0%	8,2%	7,2%	6,7%	6,4%	6,5%	7,0%	6,6%	6,2%	8,0%	7,6%	6,7%	6,2%
Masse monétaire (M2)	-0,4%	24,5%	10,6%	17,0%	14,7%	11,8%	10,1%	14,7%	10,3%	12,5%	11,8%	11,6%	19,6%
Monnaie fiduciaire	-1,0%	-2,2%	2,5%	2,7%	10,1%	9,8%	6,8%	16,5%	7,7%	7,3%	6,3%	24,6%	24,5%
Monnaie scripturale	-2,4%	48,4%	11,6%	24,3%	13,8%	11,2%	7,9%	10,7%	8,9%	11,8%	11,8%	-0,3%	16,7%
Quasi-monnaie	11,0%	12,8%	36,6%	40,9%	35,5%	22,0%	33,2%	25,8%	25,9%	35,2%	31,8%	20,1%	15,8%
Contribution à la croissance de M2 (En point de pourcentage)													
Avoirs extérieurs nets	12,2	13,9	26,3	28,3	28,8	10,7	13,6	26,8	23,5	26,8	24,5	14,2	28,3
Créances nettes sur l'Etat	-3,2	-9,0	-9,3	0,0	0,5	13,2	10,2	-12,8	-10,4	-15,3	-10,8	-7,0	-9,9
Crédits à l'économie	17,2	18,7	17,8	18,0	18,5	18,0	17,5	0,2	14,2	15,0	12,7	-12,8	-12,6
Autres postes nets	-26,5	0,9	-24,1	-29,3	-33,2	-30,1	-31,3	0,4	-17,1	-14,0	-14,7	17,2	13,9

Source: BEAC

T25. Evolution des principaux taux directeurs de la BEAC et de la BCE

(en pourcentage)

	2024			2025									
	oct-24	nov-24	déc-24	janv-25	févr-25	mars-25	avr-25	mai-25	juin-25	juil-25	août-25	sept-25	oct-25
Taux d'intérêt des appels d'offres (TIAO)	5,00	5,00	5,00	5,00	5,00	4,50	4,50	4,50	4,50	4,50	4,50	4,50	4,50
Taux interbancaire moyen pondéré (TIMP)	6,96	6,90	6,56	6,50	6,64	6,80	6,57	6,50	6,21	6,46	6,42	6,44	6,36
Taux de la facilité marginale de prêt	6,75	6,75	6,75	6,75	6,75	6,00	6,00	6,00	6,00	6,00	6,00	6,00	6,00
Taux de facilité de dépôts	0,00	0,00	0,00	0,00	0,00	0,00	0,00	0,00	0,00	0,00	0,00	0,00	0,00
Taux de rémunération des réserves obligatoires	0,05	0,05	0,05	0,05	0,05	0,05	0,05	0,05	0,05	0,05	0,05	0,05	0,05
Taux créditeur minimim (TCM)	2,45	2,45	2,45	2,45	2,45	2,45	2,45	2,45	2,45	2,45	2,45	2,45	2,45
Taux d'interet de la zone Euro													
Taux des principales opérations de refinancement	3,40	3,40	3,15	3,15	2,90	2,65	2,40	2,40	2,15	2,15	2,15	2,15	2,15
Facilité de dépôts BCE	3,25	3,25	3,00	3,00	2,75	2,50	2,25	2,25	2,00	2,00	2,00	2,00	2,00

* Les taux du marché monétaire sont les taux de fin de période

G29. Evolution comparée du TIAO et du taux d'appels d'offres de la BCE

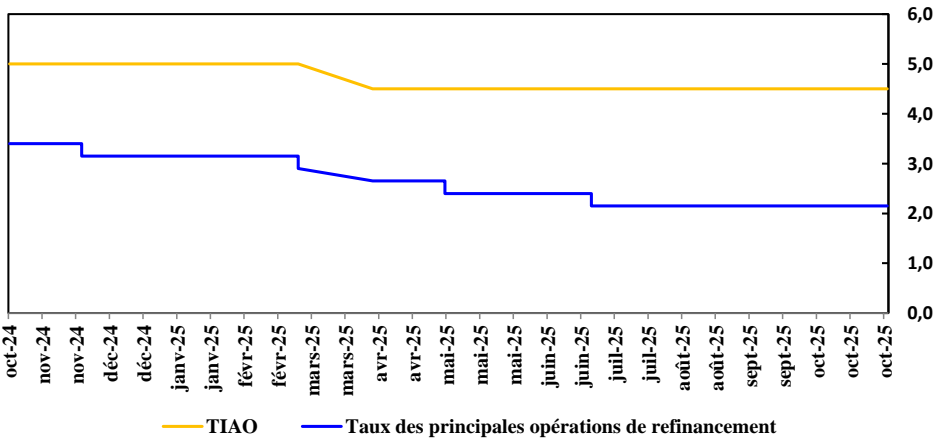

G30. Evolution comparée du taux de facilité de dépôts de la BCE et BEAC

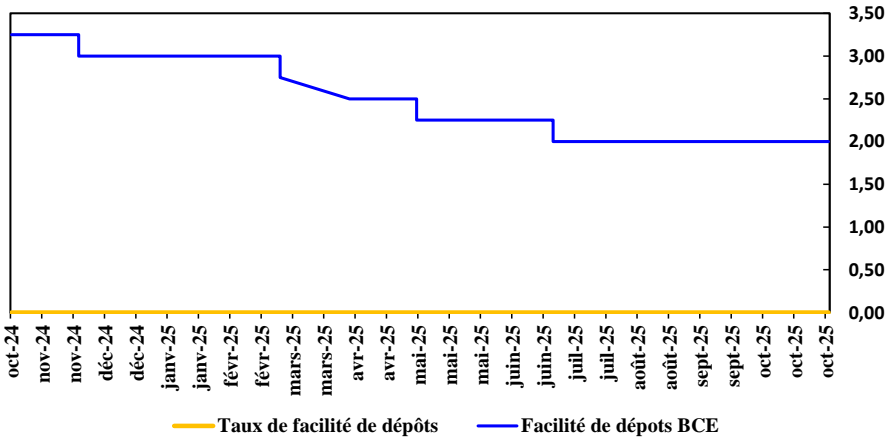

T26. Evolution des principaux indicateurs de la liquidité

(Montants en millions de FCFA)

	2024				2025								
	sept-24	oct-24	nov-24	déc-24	janv-25	févr-25	mars-25	avr-25	mai-25	juin-25	juil-25	août-25	sept-25
Réserves totales*	3 385 253	3 152 894	3 343 690	3 197 477	3 080 394	3 542 800	3 569 985	3 742 309	3 787 130	3 741 633	3 633 850	3 829 330	3 624 811
Réserves libres	2 308 278	2 069 921	2 249 449	2 099 474	1 982 391	2 444 796	2 440 723	2 600 288	2 651 374	2 605 876	2 498 094	2 693 573	2 430 307
Réserves obligatoires**	1 076 974	1 082 973	1 094 242	1 098 003	1 098 003	1 098 003	1 129 262	1 142 021	1 135 757	1 135 757	1 135 757	1 135 757	1 194 504
Réserves / Dépôts	22,0%	20,4%	21,6%	21,1%	20,5%	22,6%	22,4%	23,3%	23,5%	22,8%	22,3%	22,7%	21,6%
Dépôts/ Crédits à l'économie	138,7%	139,1%	133,8%	130,7%	129,1%	133,0%	133,2%	133,9%	135,9%	137,9%	142,1%	140,7%	138,7%
Réserves/ Total bilan	14,1%	13,0%	13,6%	12,8%	12,2%	13,4%	13,6%	13,8%	14,3%	14,1%	13,8%	14,1%	13,3%
Réserves libres / Réserves Obligatoires	214,3%	191,1%	205,6%	191,2%	180,5%	222,7%	216,1%	227,7%	233,4%	229,4%	219,9%	237,2%	203,5%
Réserves libres / Crédits à l'économie	20,8%	18,6%	19,5%	18,2%	17,0%	20,7%	20,4%	21,7%	22,4%	21,9%	21,7%	22,4%	20,1%

* en millions de FCFA

** Conformément à la Décision du CPM n°11/CPM/2018, les réserves obligatoires sont constituées depuis le 11 décembre 2017 sur le compte courant des établissements de crédit assujettis

G31. Evolution de la structure des réserves des banques (réserves libres et obligatoires) de la CEMAC

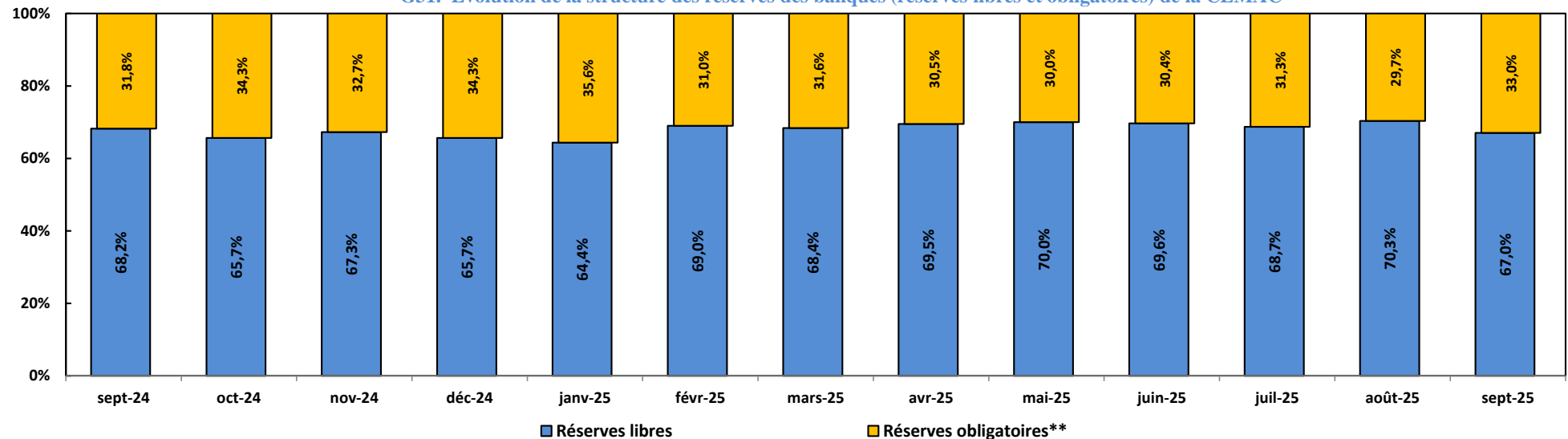

T27. Données de base du marché monétaire de la CEMAC*

(en millions de FCFA)

Instruments de gestion de la liquidité	2024			2025									
	oct-24	nov-24	déc-24	janv-25	févr-25	mars-25	avr-25	mai-25	juin-25	juil-25	août-25	sept-25	oct-25
Injections de liquidité	1 173 659	1 239 786	1 098 615	1 127 814	1 199 114	1 236 770	1 216 952	1 135 455	1 320 068	1 386 585	1 757 564	1 804 185	2 167 322
Opération principale d'injection de liquidité	272 887	177 393	161 523	212 784	235 857	225 206	340 157	315 090	424 000	451 290	451 194	531 050	714 516
Facilité de prêt marginal	785 163	943 502	816 092	792 403	788 653	836 056	718 894	709 725	776 557	812 434	1 200 314	1 175 509	1 344 274
Réglage fin (injection)	0	0	0	9 419	58 571	65 161	49 333	0	15 000	6 129	0	0	0
Avance intrajournalière	0	0	4 452	1 258	3 857	452	267	2 581	0	13 452	1 903	0	8 806
Avances au taux de pénalité	0	0	0	0	0	0	0	0	0	0	0	0	0
Opération à maturité longue	0	0	0	0	0	0	0	0	0	0	0	0	0
Opération structurelle	0	0	0	0	0	0	0	0	0	0	0	0	0
Apport liquidité d'urgence	0	0	0	0	0	0	0	0	0	0	0	0	0
Guichet spécial	115 609	118 891	116 548	111 950	112 175	109 894	108 301	108 059	104 511	103 281	104 153	97 626	99 726
Reprises de liquidité et facilité de dépôt	0	0	0	0	0	0	0	0	0	0	0	0	0
Facilités de dépôt													
Opération principale de reprise de liquidité	0	0	0	0	0	0	0	0	0	0	0	0	0
Réglage fin (ponction)													
Opération de reprise de liquidité à maturité longue	0	0	0	0	0	0	0	0	0	0	0	0	0
Opération structurelle	0	0	0	0	0	0	0	0	0	0	0	0	0

* moyennes mensuelles

G32. Evolution du volume des interventions de la BEAC sur le marché monétaire de la CEMAC

(en millions de FCFA)

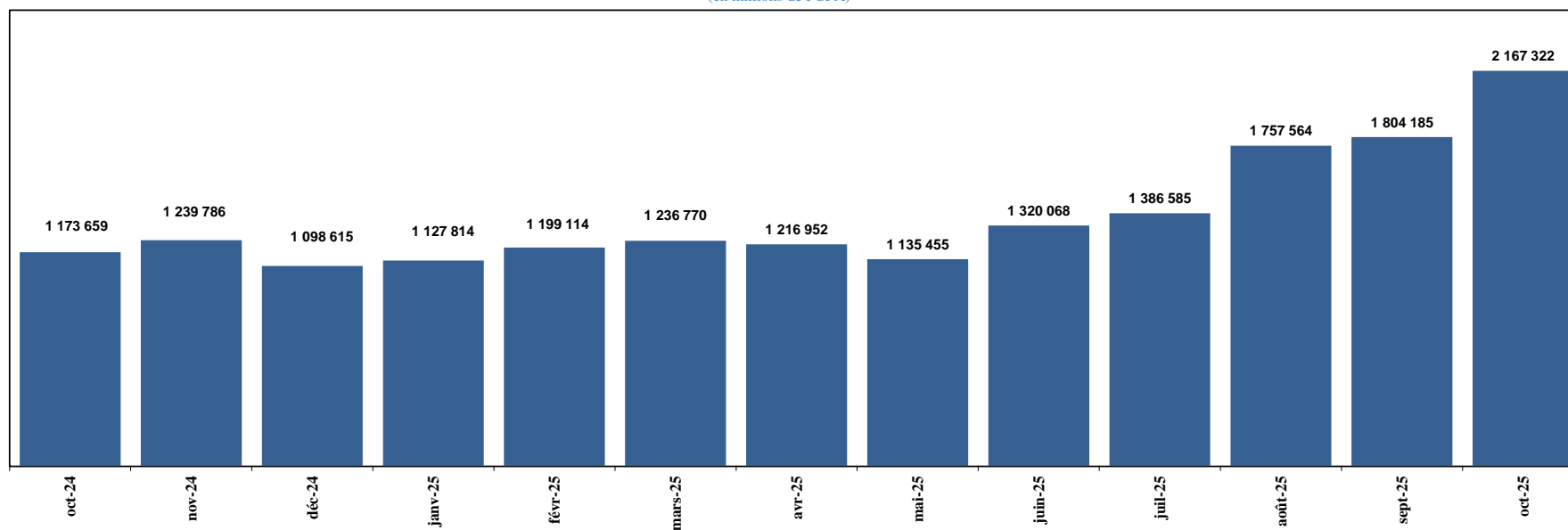

T28. Evolution des émissions des valeurs du Trésor depuis 2011(en millions de FCFA)

	2011	2012	2013	2014	2015	2016	2017	2018	2019	2020	2021	2022	2023	2024	oct-25
BTA	51 560	108 000	268 500	237 900	430 100	796 765	843 941	1 538 097	2 031 325	2 056 065	2 145 545	1 641 651	2 277 546	2 730 442	2 545 980
Cameroun	50 000	105 000	96 000	125 500	125 150	174 170	173 355	287 000	403 010	413 918	479 020	373 700	751 804	899 072	850 913
Congo							23 700	72 520	218 112	161 715	339 509	392 778	721 485	1 050 595	1 081 308
Gabon			164 000	73 900	131 950	273 880	377 186	628 991	672 331	661 433	576 991	477 746	454 640	430 717	406 493
Guinée Equatoriale					15 000	60 000	78 000	114 000	170 131	251 469	193 148	125 075	95 168	193 965	157 128
République Centrafricaine	1 560	3 000	8 500	11 000	16 000	19 000	23 000	19 000	19 000	19 000	15 500	5 000	17 675	19 309	1 096
Tchad				27 500	142 000	269 715	168 700	416 586	548 741	548 530	541 377	267 352	236 774	136 784	49 042
OTA	0	0	49 011	47 056	156 760	194 657	34 800	110 731	540 186	1 497 708	1 657 117	1 546 842	1 814 174	1 806 550	2 726 815
Cameroun			23 511	10 000	-	-			240 205	360 713	355 999	260 167	106 560	261 503	330 033
République Centrafricaine			-	-	-	-				15 808	33 275	46 347	104 983	151 259	115 010
Congo			-	-	-	-			153 500	421 750	493 675	576 509	960 128	426 960	450 549
Gabon			25 500	37 056	17 500	20 300	8 000	110 731	146 481	384 762	474 672	299 024	485 106	508 676	1 242 052
Guinée Equatoriale			-	-	-	-				271 663	157 895				166 048
Tchad			-		139 260	174 357	26 800			43 012	141 601	364 794	157 397	458 152	423 123
Total général	51 560	108 000	317 511	284 956	586 860	991 422	878 741	1 648 828	2 571 511	3 553 773	3 802 662	3 188 493	4 091 720	4 536 992	5 272 795

T29. Evolution des encours de BTA et d'OTA depuis 2011 (en millions de FCFA)

	2011	2012	2013	2014	2015	2016	2017	2018	2019	2020	2021	2022	2023	2024	oct-25
BTA	51 560	65 750	170 500	174 900	264 600	527 650	551 850	837 087	1 048 144	1 144 214	1 285 690	930 661	1 223 326	1 546 040	1 808 820
Cameroun	50 000	60 000	106 000	90 000	74 650	98 470	85 000	102 000	196 010	227 218	241 020	231 200	419 236	455 351	587 754
République Centrafricaine	1 560	5 750	5 500	5 500	8 000	9 500	13 500	9 500	9 500	9 500	7 500	5 000	10 500	11 109	4 409
Congo	-	-	-	-	-	-	10 000	46 610	142 112	107 715	205 888	202 268	365 863	624 048	649 004
Gabon	-	-	59 000	51 900	87 950	193 180	196 650	244 991	259 850	270 556	252 996	226 254	228 524	204 003	353 525
Guinée Equatoriale	-	-	-	-	15 000	60 000	78 000	114 000	170 131	239 469	193 148	125 075	69 844	184 965	189 128
Tchad	-	-	-	27 500	79 000	166 500	168 700	319 986	270 541	289 756	385 138	140 864	129 359	66 564	25 000
OTA	0	0	49 011	96 067	229 316	388 473	355 717	294 291	1 037 077	2 081 031	3 364 363	4 371 748	5 189 810	5 891 232	7 507 054
Cameroun	-	-	23 511	33 511	10 000	-	-	-	240 205	600 918	935 007	1 036 019	984 097	1 117 096	1 353 491
République Centrafricaine	-	-	-	-	-	-	-	-	-	15 808	49 083	91 774	177 826	269 364	358 129
Congo	-	-	-	-	-	-	-	-	153 500	575 250	794 887	1 190 991	1 906 802	1 999 365	2 034 639
Gabon	-	-	25 500	62 556	80 056	74 856	40 800	118 731	238 612	555 043	971 215	1 086 189	1 298 963	1 498 846	2 474 070
Guinée Equatoriale	-	-	-	-	-	-	-	-	291 000	291 000	429 558	429 558	184 369	125 296	188 449
Tchad	-	-	-	-	139 260	313 617	314 917	175 560	113 760	43 012	184 613	537 217	637 754	881 264	1 098 275
Encours total	51 560	65 750	219 511	270 967	493 916	916 123	907 567	1 131 378	2 085 221	3 225 245	4 650 053	5 302 409	6 413 136	7 437 272	9 315 874

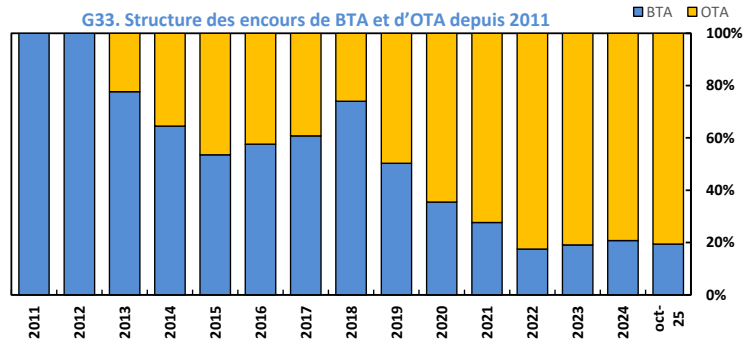
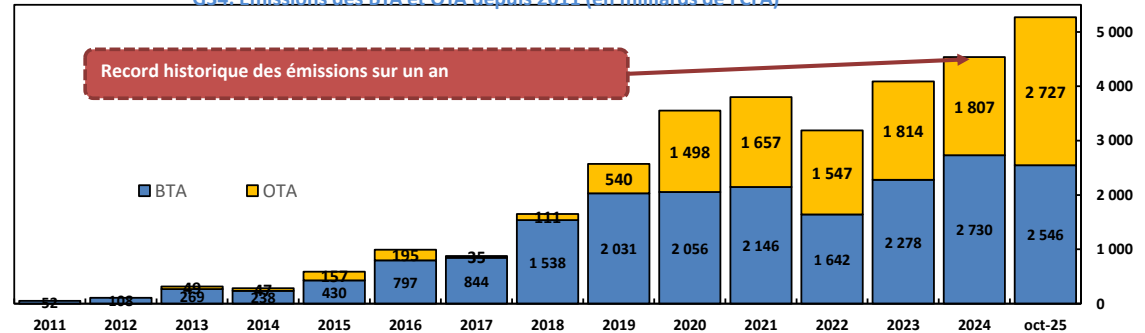
G33. Structure des encours de BTA et d'OTA depuis 2011

G34. Emissions des BTA et OTA depuis 2011 (en milliards de FCFA)

T30. Répartition de l'encours des titres par Trésor émetteur au 31 octobre 2025 en milliards de FCFA

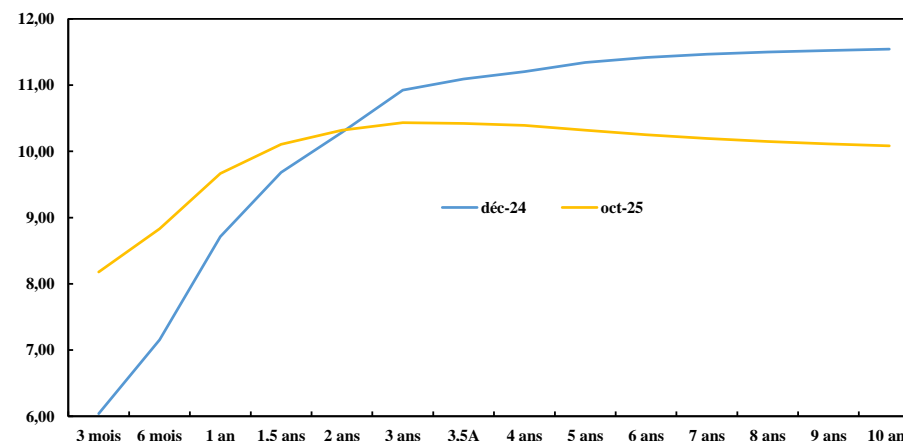
Instrument/maturité	Cameroun	RCA	Congo	Gabon	Guinée Equatoriale	Tchad	CEMAC
BTA	587,8	4,4	649,0	353,5	189,1	25,0	1 808,8
13 semaines	13,3	0,0	254,7	33,3	0,0	0,0	301,2
26 semaines	192,6	0,0	123,0	119,8	0,0	0,0	435,3
52 semaines	381,9	4,4	271,3	200,5	189,1	25,0	1 072,2
OTA	1 353,5	358,1	2 034,6	2 474,1	188,4	1 098,3	7 507,1
2 ans	122,2	60,0	273,1	314,0	50,0	453,2	1 272,5
3 ans	171,1	128,7	355,8	537,6	97,8	536,5	1 827,4
4 ans	177,2	71,3	278,2	506,8	18,3	10,0	1 061,7
5 ans	437,0	64,4	365,8	533,8	2,0	98,6	1 501,6
6 ans	174,5	11,2	119,5	164,0	2,0	0,0	471,2
7 ans	141,7	22,5	105,1	267,7	2,0	0,0	539,0
8 ans	0,0	0,0	136,5	70,9	2,0	0,0	209,4
9 ans	0,0	0,0	190,2	48,6	2,0	0,0	240,8
10 ans	129,9	0,0	210,3	30,9	2,0	0,0	373,1
11 ans	0,0	0,0	0,0	0,0	2,0	0,0	2,0
12 ans	0,0	0,0	0,0	0,0	2,0	0,0	2,0
13 ans	0,0	0,0	0,0	0,0	2,0	0,0	2,0
14 ans	0,0	0,0	0,0	0,0	2,0	0,0	2,0
15 ans	0,0	0,0	0,0	0,0	2,0	0,0	2,0
Totaux	1 941,2	362,5	2 683,6	2 827,6	377,6	1 123,3	9 315,9

G37. Courbes de rendement des titres du Congo de décembre 2024 et octobre 2025

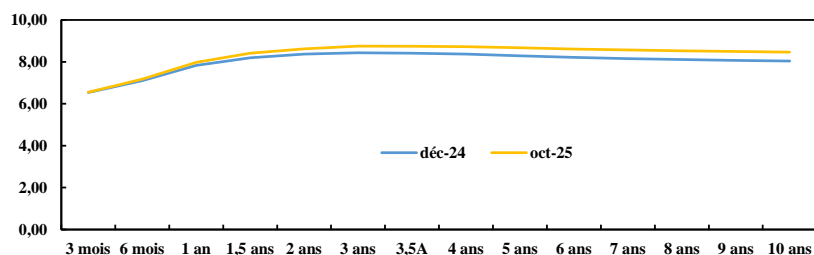
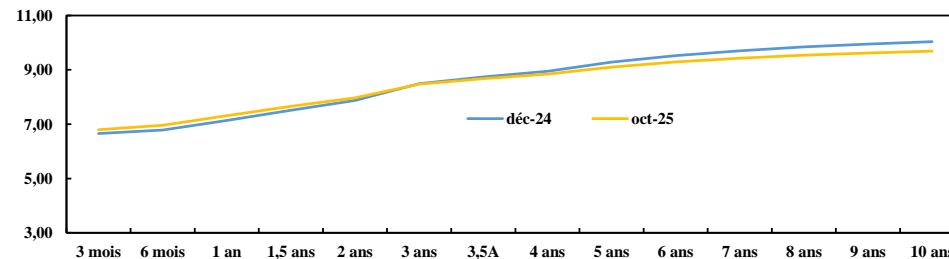
T31. Evolution des moyennes des taux d'intérêt moyens pondérés des émissions depuis 2011 (en %)

	2011	2012	2013	2014	2015	2016	2017	2018	2019	2020	2021	2022	2023	2024	oct-25
BTA	2,72	2,57	2,31	2,53	2,99	3,56	4,81	4,77	4,88	5,01	5,44	5,76	6,39	6,73	6,96
Cameroun	2,24	1,99	1,96	1,8	2,38	2,27	3,34	2,81	2,49	2,58	2,29	3,10	5,25	6,66	6,95
Congo							4,99	6,19	6,40	5,83	6,34	6,57	6,62	6,77	7,02
Gabon			1,74	2,77	3,26	4,26	5,18	3,90	3,81	4,15	5,36	5,93	6,26	6,58	6,77
Guinée Equatoriale					1,47	3,00	6,83	8,53	8,07	8,05	8,06	8,15	6,92	6,87	7,20
République centrafricaine	4,66	5,08	5,44	5,38	5,22	5,22	5,19	5,24	5,24	5,35	5,78	8,88	7,78	7,63	7,47
Tchad				2,76	3,17	3,83	5,42	6,15	6,35	6,25	6,53	6,81	6,91	7,03	6,86
OTA			4,18	4,86	4,37	4,36	4,51	5,74	5,56	7,83	8,80	9,02	8,91	8,72	9,75
Cameroun			4,02	3,75					4,85	5,20	5,70	5,95	6,34	7,08	7,92
République centrafricaine										2,95	12,30	10,94	10,25	9,78	10,01
Congo									7,35	10,20	9,20	8,95	8,54	8,48	10,62
Gabon			4,5	5,42	4,97	4,76	4,53	5,74	5,72	8,31	8,90	8,66	8,95	8,24	9,02
Guinée Equatoriale											10,50				10,54
Tchad					4,2	4,19	4,5			5,38	7,50	9,96	10,15	10,61	10,46
Moyenne globale	2,72	2,57	2,47	2,7	3,17	3,66	4,8	4,75	5,01	6,29	7,00	7,51	7,51	7,57	8,15

G35. Courbes de rendement des titres du Cameroun de décembre 2024 et octobre 2025

G36. Courbes de rendement des titres du Gabon de décembre 2024 et octobre 2025

Source : BEAC

IV. PRINCIPAUX INDICATEURS ECONOMIQUES ET FINANCIERS

T32. CEMAC : Principaux indicateurs économiques, financiers et sociaux
(2020 - 2028)

(2020 - 2028)						2020	2021	2022	2023	2024	Scénario de base*			
										Estim	2025	2026	2027	2028
PIB, prix et population						(Variation annuelle en %, sauf indications contraires)								
Taux de croissance (PIB reel)						-1,6	1,8	3,2	1,8	2,7	2,4	4,6	3,1	3,5
dont secteur pétrolier						-1,5	-8,8	-0,3	0,9	-0,3	-1,2	0,6	-0,4	0,8
secteur non pétrolier						-1,6	2,9	3,8	2,1	3,3	3,0	5,1	3,5	3,8
Contribution du secteur pétrolier à la croissance réelle						-0,2	-0,8	-0,1	0,2	0,0	-0,2	0,1	0,0	0,1
Contribution du secteur non pétrolier à la croissance réelle						-1,4	2,6	3,2	1,7	2,8	2,6	4,5	3,2	3,4
Taux de croissance démographique (moyen)						2,9	2,9	2,9	2,9	3,0	3,0	3,0	3,0	3,0
Inflation (prix à la consommation, en moy annuelle, décembre)						2,2	1,6	5,6	5,6	4,1	2,2	2,7	2,5	2,3
Finances publiques														
Recettes totales						-18,2	11,8	48,9	1,4	0,7	3,1	13,7	6,9	3,9
dont recettes pétrolières						-31,4	27,1	107,5	-15,0	-16,1	-8,0	-2,5	-1,0	-5,1
recettes non pétrolières						-9,2	4,1	12,5	20,2	14,3	9,8	21,9	10,0	7,2
Depenses totales						-5,4	3,5	18,7	12,3	11,2	2,0	13,5	4,0	2,2
dont dépenses courantes						0,4	7,0	19,0	12,4	8,6	-6,1	2,4	1,7	1,9
dépenses en capital						-19,6	-6,9	17,8	11,6	20,5	28,0	39,8	8,0	2,6
Monnaie et crédit														
Avoirs extérieurs nets						-30,8	-30,7	118,5	7,5	11,7	-1,1	12,6	16,5	9,9
Crédits à l'économie						5,1	12,0	7,8	6,8	19,6	13,6	9,7	7,9	13,7
Créances nettes sur l'Etat						40,1	29,4	6,0	12,1	5,3	8,1	10,9	8,0	1,3
Masse monétaire (M2)						12,0	12,6	13,7	9,0	10,0	5,1	11,6	8,8	8,7
Taux de couverture extérieure (fin de période)						63,6	64,0	73,1	71,9	74,9	67,0	69,7	74,4	73,1
Vitesse de circulation de la monnaie (PIB/M2)						3,0	2,8	2,8	2,6	2,6	2,5	2,4	2,3	2,2
Secteur extérieur														
Exportations, fob						-33,8	39,8	54,1	-19,4	0,9	-17,4	1,6	9,1	-0,9
Importations, fob						-19,8	14,6	16,8	13,8	0,6	2,6	7,7	6,1	3,7
Termes de l'échange						-28,7	39,1	28,9	-18,4	2,3	-13,4	-2,3	-3,3	-3,1
Taux de change effectif réel						-0,8	-4,4	-2,2
Taux de change effectif réel des exportations						5,0	-1,3	-1,3
Taux de change effectif réel des importations						3,2	1,6	-1,0
Marge de compétitivité cumulée depuis 1994					
Monnaie et crédit														
(Contribution à la croissance de la masse monétaire, en %)														
Avoirs extérieurs nets						-6,6	-10,3	10,0	1,1	1,8	-0,1	1,9	2,5	1,7
Avoirs intérieurs nets						18,6	22,9	3,7	7,9	8,2	5,2	9,7	6,3	7,0
Crédit intérieur net						18,2	21,0	7,9	9,9	13,6	12,2	11,8	9,1	9,4
Créances nettes sur l'Etat						15,0	13,7	3,2	6,0	2,7	4,0	5,5	4,0	0,7
Crédits à l'économie						3,2	7,2	4,7	3,8	10,9	8,2	6,3	5,1	8,7
Masse monétaire (M2)						12,0	12,6	13,7	9,0	10,0	5,1	11,6	8,8	8,7
Comptes nationaux														
(Contribution à la croissance réelle, en %)														
Produit intérieur brut						-1,6	1,8	3,2	1,8	2,7	2,4	4,6	3,1	3,5
Demande intérieure brute						-6,5	6,4	3,9	2,4	2,1	0,7	4,1	1,7	1,7
Consommation						-3,6	4,6	3,2	2,1	-1,3	0,3	2,3	0,8	1,8
Publique						-1,1	-1,3	-2,6	0,4	2,4	-1,7	0,8	0,8	0,3
Privée						-2,5	5,9	5,8	1,6	-3,7	2,0	1,4	0,0	1,5
Investissements bruts						-2,9	1,8	0,7	0,4	3,4	0,4	1,9	1,0	-0,1
Publics						-1,8	-0,4	0,0	0,3	0,9	1,3	2,8	0,7	0,3
Privés (Entreprises et ménages)						-1,0	0,7	2,4	1,7	2,6	-0,3	-0,2	0,9	0,2
Exportations nettes						4,9	-4,6	-0,8	-0,6	0,6	1,7	0,4	1,4	1,8
Exportations de biens et services non facteurs						-1,7	-3,3	1,9	0,2	0,1	0,9	0,9	2,1	2,0
Importations de biens et services non facteurs						6,6	-1,3	-2,7	-0,8	0,5	0,8	-0,4	-0,7	-0,2
Comptes nationaux														
(En % du PIB, sauf indications contraires)														
Investissements						15,7	17,4	18,7	18,7	20,8	21,5	22,6	23,1	22,4
Epargne interieure						18,4	22,3	29,7	22,9	25,1	23,3	23,4	22,6	21,0
Epargne nationale						16,1	17,8	21,6	17,2	20,3	19,1	19,7	19,1	17,8
Finances publiques														
Recettes totales						14,6	14,6	18,7	18,9	17,7	18,1	19,5	19,9	19,7
Recettes pétrolières						4,9	5,6	10,0	8,4	6,6	6,0	5,6	5,3	4,8
Recettes non pétrolières						9,7	9,0	8,7	10,4	11,1	12,1	13,9	14,7	14,9
Depenses totales 1/						17,6	16,4	16,6	18,6	19,3	19,5	21,0	20,9	20,3
Dépenses courantes						13,3	12,7	13,0	14,5	14,7	13,7	13,3	12,9	12,5
Dépenses en capital						4,4	3,6	3,7	4,1	4,6	5,8	7,7	8,0	7,8
Solde budgétaire primaire (deficit -)						0,3	1,2	4,9	3,2	1,6	2,7	2,7	3,3	3,4
Solde budgétaire de base (deficit -)						-1,1	-0,2	3,6	1,5	-0,2	0,9	1,0	1,7	1,9
Solde budgétaire, base engagements hors dons (deficit -)						-3,0	-1,7	2,0	0,3	-1,6	-1,4	-1,5	-0,9	-0,6
Solde budgétaire, base engagements dons compris (deficit -)						-1,9	-1,2	2,5	0,8	-1,0	-0,6	-0,5	-0,1	0,2
Solde budgétaire de référence (>= -1,5 % du PIB)						-1,8	-1,9	-2,9	-2,2	-1,2	0,1	-0,5	-0,5	0,0
Secteur extérieur														
Exportations de biens et services non facteurs						22,9	27,4	35,1	29,1	27,1	23,1	22,3	23,1	21,9
Importations de biens et services non facteurs						-21,6	-22,3	-23,2	-24,9	-23,2	-23,1	-23,1	-23,5	-23,4
Solde du compte courant (dons off.incl., def.-)						0,0	1,3	4,6	-0,2	0,3	-2,9	-3,1	-2,5	-3,3
Solde du compte courant (dons off.excl., def.-)						-0,6	0,9	4,1	-0,7	-0,2	-3,4	-3,7	-3,0	-3,8
Encours de la dette extérieure/PIB						35,8	35,0	30,6	28,3	27,6	27,9	26,4	25,7	24,0
Encours de la dette interieure/PIB						22,3	25,9	23,7	25,1	24,6	23,2	19,4	17,3	15,8
Encours des titres de la dette publique (en % du PIB)						5,9	7,6	7,4	9,0	9,6	10,5	11,1	11,8	12,5
Encours de la dette globale/PIB						58,1	60,8	54,3	53,4	52,2	51,1	45,8	43,0	39,7
Ratio du service de la dette publique/Recettes budgétaires						27,2	26,0	18,0	20,3	19,7	17,4	13,2	12,8	14,5
Ratio du service de la dette publique/XBSNF						15,1	13,6	9,6	13,1	12,6	12,6	10,7	11,0	13,0
Réserves extérieures (en mois d'importations de biens caf))						5,8	5,5	6,8	6,2	6,5	5,5	5,3	5,3	5,4
Réserves extérieures (en mois d'importations de biens et snf caf))						4,1	4,0	4,8	4,6	4,9	4,2	4,1	4,2	4,2
Pour mémoire														
PIB nominal (en milliards de FCFA)						54 752,6	61 067,0	71 360,0	71 606,9	76 613,9	77 387,3	81 783,7	85 450,5	89 995,8
Population (en millions d'habitants)						61,0	62,7	64,6	66,4	68,4	70,5	72,5	74,7	76,9
PIB par tête d'habitant (en \$ E.U.)						1 562,7	1 756,3	1 775,8	1 777,0	1 847,2	1 891,5	1 970,3	2 019,1	2 085,7

Sources: Administrations Nationales, FMI et BEAC

* Sb :Scénario de base (ou réaliste) de la mise à jour de la programmation monétaire 2025 avec un cours du baril de pétrole à 68,92 dollars

** Sp :Scénario pessimiste de la non consolidation budgétaire avec un cours du baril de pétrole autour de 60,0 dollars en moyenne sur la période

T33. CAMEROUN : Principaux indicateurs économiques, financiers et sociaux
(2019 - 2028)

	2019	2020	2021	2022	2023	2024	Scénario de base*			
						Estim	2025	2026	2027	2028
PIB, prix et population	(Variations annuelles, en %)									
Taux de croissance (PIB réel)	3,5	0,3	3,3	3,7	3,3	3,5	2,7	3,1	3,1	4,0
Secteur pétrolier	8,4	3,0	-2,0	-1,6	-1,8	-8,8	-3,0	-3,7	-9,1	23,5
Secteur non pétrolier	3,3	0,2	3,5	3,9	3,7	4,0	2,9	3,3	3,3	3,6
Taux de croissance démographique (moyen)	2,6	2,6	2,6	2,6	2,6	2,6	2,6	2,6	2,6	2,6
Inflation (déflateur du PIB non pétrolier)	1,3	2,4	1,2	3,8	5,2	5,7	0,8	0,8	0,7	0,7
Inflation (prix à la consommation, en moyenne annuelle, juin, Décembre à compter de 2001)	2,5	2,5	2,3	6,3	7,4	4,5	3,5	2,8	2,4	2,3
Inflation (prix à la consommation, en moy annuelle, décembre)	0,0	2,2	3,5	7,3	5,9	4,6	3,6	2,9	2,5	2,6
Finances publiques										
Recettes totales	2,1	-9,3	9,9	25,6	10,2	3,1	8,8	8,6	13,4	6,4
Recettes pétrolières	16,8	-26,7	12,6	102,0	-9,9	-21,5	-4,4	-4,8	-0,5	18,6
Recettes non pétrolières	-0,4	-5,9	9,5	13,4	16,0	8,5	11,0	10,5	15,1	5,1
Dépenses totales	8,3	-9,0	9,9	8,4	7,8	8,2	3,6	8,7	3,0	2,4
Dépenses courantes	10,6	0,6	10,8	9,3	15,3	5,3	-6,4	6,7	-0,9	2,0
Dépenses en capital	4,3	-26,8	7,8	6,1	-12,4	18,7	35,1	13,1	11,2	3,1
Monnaie et crédit										
Avoirs extérieurs nets	14,1	-0,1	11,4	18,5	-18,1	9,2	-0,1	0,9	3,8	2,3
Crédits à l'économie	0,2	5,0	12,4	13,8	16,5	17,6	15,5	12,3	8,3	16,9
Créances nettes sur l'Etat	47,7	83,8	26,1	7,4	11,8	-15,7	6,0	36,4	28,7	1,5
Masse monétaire (M2)	7,4	12,8	17,1	12,3	3,2	9,8	12,0	16,6	13,6	12,0
Concours de la BEAC aux banques	36,3	32,9	81,0	-43,8	385,3	16,4	68,2	52,3	15,0	60,9
Vitesse de circulation de la monnaie (PIB/M2)	4,1	3,8	3,4	3,2	3,4	3,4	3,2	2,8	2,6	2,4
Taux BEAC - TIAO fin de période (à partir de 1994/1995)	3,5	3,3	3,5	4,0	5,0	5,0	4,5	4,5	4,5	4,5
Secteur extérieur										
Exportations, fob	12,9	-21,6	28,4	32,7	-10,9	9,2	0,6	-2,4	0,0	5,0
Importations, fob	16,8	-20,2	24,5	23,9	3,9	-0,6	3,3	6,4	2,0	4,3
Termes de l'échange	1,2	-17,2	12,6	15,2	-13,0	-2,1	-9,1	-4,7	-2,1	0,6
Variation des prix à l'exportation	3,7	-20,7	18,5	34,0	-16,9	-1,4	-10,7	-5,9	-2,7	0,4
Variation des prix à l'importation	2,5	-4,3	5,2	16,4	-4,4	0,7	-1,8	-1,2	-0,6	-0,2
Taux de change effectif réel	-6,9	1,1	0,1	-1,4
Taux de change effectif réel des exportations	-2,6	5,8	2,6	-0,9
Taux de change effectif réel des importations	0,6	3,0	4,2	-0,8
Marge de compétitivité cumulée depuis 1994
Monnaie et crédit	(Contribution à la croissance de la masse monétaire, en %)									
Avoirs extérieurs nets	5,7	0,1	0,8	6,7	-6,9	2,7	-0,1	0,4	0,9	0,5
Avoirs intérieurs nets	1,7	12,7	16,3	5,6	10,1	7,1	12,1	16,3	12,6	11,5
Crédit intérieur net	5,6	16,4	14,0	9,9	12,6	6,9	12,1	16,4	12,7	11,5
Créances nettes sur l'Etat	5,5	13,3	6,7	2,1	3,1	-4,5	1,3	7,6	7,0	0,4
Crédits à l'économie	0,1	3,1	7,3	7,8	9,5	11,4	10,7	8,8	5,7	11,1
Autres postes nets	-3,9	-3,7	2,3	-4,2	-2,5	0,2	0,1	-0,1	0,0	0,0
Masse monétaire (M2)	7,4	12,8	17,1	12,3	3,2	9,8	12,0	16,6	13,6	12,0
Comptes nationaux	(Contribution à la croissance réelle, en %)									
Produit intérieur brut	3,5	0,3	3,3	3,7	3,3	3,5	2,7	3,1	3,1	4,0
dont secteur pétrolier	0,3	0,1	0,0	-0,1	-0,1	-0,4	-0,1	-0,1	-0,2	0,4
secteur non pétrolier	3,2	0,1	3,4	3,8	3,5	3,8	2,8	3,2	3,3	3,5
Demande intérieure brute	3,9	-0,9	5,2	4,3	3,4	3,7	1,4	2,7	2,7	3,5
Consommation	3,4	0,3	3,8	2,5	3,0	2,9	0,2	2,1	0,8	3,8
Publique	0,5	0,1	0,3	-0,7	1,0	0,8	-1,6	1,1	0,0	0,1
Privée	2,9	0,2	3,5	3,2	2,0	2,1	1,3	1,1	0,8	3,7
Investissements bruts	0,5	-1,2	1,4	1,9	0,4	0,8	1,1	0,5	1,9	-0,2
Publics	0,2	-1,6	0,2	0,2	-0,3	0,7	1,4	0,7	0,6	0,2
Privés (Entreprises et ménages)	0,4	0,8	0,7	1,2	0,9	0,1	0,5	0,6	2,0	0,2
Variation des stocks	-0,1	-0,4	0,5	0,5	-0,3	0,1	-0,7	-0,7	-0,7	-0,7
Exportations nettes	-0,4	1,2	-1,8	-0,6	-0,4	-0,2	1,3	0,4	0,4	0,4
Exportations de biens et services	2,1	-2,9	0,5	0,5	0,0	-0,8	0,6	0,5	0,5	0,5
Importations de biens et services	-2,5	4,0	-2,4	-1,1	-0,4	0,6	0,8	0,0	-0,1	-0,1
Comptes nationaux	(En pourcentage du PIB, sauf indication contraire)									
Investissements	18,9	17,7	18,1	19,1	19,3	18,9	20,0	20,4	22,1	21,4
Epargne intérieure	15,3	14,4	14,4	16,5	15,0	16,3	17,4	16,5	17,9	17,2
Epargne nationale	13,1	12,3	12,8	14,0	13,0	14,5	15,6	15,1	16,5	15,8
Finances publiques										
Recettes totales	15,1	13,6	14,0	15,9	16,4	15,4	16,3	17,1	18,6	18,9
Recettes pétrolières	2,5	1,8	1,9	3,5	3,0	2,1	2,0	1,8	1,7	2,0
Recettes non pétrolières	12,6	11,7	12,1	12,4	13,4	13,3	14,3	15,2	16,9	16,9
Dépenses totales	18,8	16,9	17,5	17,1	17,2	17,1	17,1	17,9	17,8	17,4
Dépenses courantes	12,2	12,1	12,6	12,5	13,4	13,0	11,8	12,1	11,5	11,2
Dépenses en capital	6,6	4,8	4,8	4,6	3,8	4,1	5,4	5,9	6,3	6,2
Solde budgétaire primaire (déficit -)	0,8	-0,1	0,1	2,1	1,6	1,2	2,7	3,2	4,9	5,6
Solde budgétaire primaire (hors intérêts)	-2,7	-2,3	-2,3	-0,4	0,2	-0,4	0,3	0,6	2,0	2,8
Solde budgétaire primaire (hors intérêts et recettes pétrolières) en % PIB hors pétrole	-5,4	-4,3	-4,4	-4,2	-2,8	-2,6	-1,7	-1,2	0,3	0,8
Solde budgétaire de base (déficit -)	-0,2	-1,1	-1,1	1,3	0,5	-0,1	1,6	1,6	3,7	4,3
Solde budgétaire, base engagements hors dons (déficit -)	-3,7	-3,3	-3,5	-1,2	-0,9	-1,6	-0,8	-0,9	0,8	1,5
Solde budgétaire, base engagements dons compris (déficit -)	-3,2	-3,2	-3,0	-0,8	-0,4	-1,4	-0,6	-0,7	1,0	1,6
Solde budgétaire de référence (>= -1,5 % du PIB)	-4,0	-3,2	-3,2	-2,7	-1,4	-1,2	-0,3	-0,6	0,8	1,2
Secteur extérieur										
Exportations de biens et services, fob	19,9	15,2	16,5	19,3	16,8	16,2	15,9	15,1	14,7	14,7
Importations de biens et services, caf	23,5	18,5	20,2	22,0	21,0	18,7	18,6	19,0	18,9	18,9
Solde du compte courant (dons off.incl., def. -)	-4,7	-3,7	-4,0	-3,4	-4,1	-2,9	-2,7	-3,5	-3,9	-4,0
Solde du compte courant (dons off.excl., def. -)	-5,0	-3,9	-4,2	-3,7	-4,4	-3,0	-2,8	-3,6	-4,0	-4,1
Encours de la dette extérieure/PIB	27,5	32,8	33,8	29,5	26,6	27,6	27,7	26,7	25,9	24,5
Encours de la dette globale (y/c dette avalisée)/PIB	38,5	44,3	48,2	43,9	40,8	41,8	39,1	34,4	31,3	28,2
Ratio du service de la dette/Recettes budgétaires	14,0	15,2	28,8	15,7	18,9	17,2	17,3	17,9	18,6	20,2
Encours des titres de la dette publique (en % du PIB)	10,7	13,5	24,4	12,9	18,4	16,5	17,7	20,2	23,6	26,0
Réserves extérieures (en mois d'importations caf)	6,2	7,7	7,2	7,4	6,7	7,4	6,8	5,8	5,7	5,4
Réserves extérieures (en mois d'importations de biens et services)	4,8	6,2	6,0	6,3	5,6	6,5	5,9	5,0	4,9	4,5
Pour mémoire										
PIB nominal (en milliards de FCFA)	23 243,7	23 468,5	24 960,5	27 662,0	29 609,4	32 316,2	33 338,9	34 604,5	35 930,1	37 645,0
PIB nominal non pétrolier (en milliards de FCFA)	22 371,7	22 991,4	24 073,9	25 964,0	28 425,0	31 298,8	32 494,5	33 840,2	35 250,3	36 827,7
Population (en millions d'habitants)	28,4	29,1	29,9	30,6	31,4	32,3	33,1	34,0	34,8	35,7
PIB par tête d'habitant (en \$ E.U.)	1 398,3	1 402,7	1 507,9	1 450,4	1 552,9	1 652,6	1 734,7	1 781,2	1 820,6	1 877,7

Sources: Administrations Nationales, FMI et BEAC

T34. République Centrafricaine: Principaux indicateurs économiques, financiers et sociaux
(2019 - 2028)

	2019	2020	2021	2022	2023	2024	Scénario de base*			
						Estim.	2025	2026	2027	2028
PIB, prix et population (Variation annuelle en %, sauf indications contraires)										
Taux de croissance (PIB réel)	4,3	0,5	2,0	0,9	1,0	1,8	3,2	5,3	3,4	4,2
Taux de croissance démographique (moyen)	2,5	2,5	2,5	2,5	2,5	2,5	2,5	2,5	2,5	2,5
Inflation (prix de détail, type africain - en moyenne annuelle)	2,8	1,6	4,3	5,6	3,0	1,5	1,4	1,6	1,9	2,0
Inflation (prix de détail, type africain - en glissement annuel)		3,8	0,5	7,6	2,3	4,2	0,2	0,3	0,3	0,3
Finances publiques										
Recettes totales	3,3	8,3	0,2	-5,5	13,7	14,9	30,5	14,0	8,9	7,1
Dépenses totales	9,7	48,5	-16,0	-4,0	7,0	15,9	20,9	1,7	5,1	4,9
Dépenses courantes	16,3	19,2	-2,4	2,1	7,7	23,7	9,0	0,1	2,4	2,4
Dépenses en capital	-1,5	107,5	-31,7	-14,1	5,6	0,3	50,1	4,5	9,8	8,9
Monnaie et crédit										
Avoirs extérieurs nets	12,1	-0,9	-24,2	-79,2	412,4	52,0	66,4	66,7	50,8	24,2
Crédits à l'économie	-1,4	6,0	13,6	8,8	-0,7	3,6	2,6	9,5	7,4	3,8
Créances nettes sur l'Etat	21,1	27,6	31,7	10,4	27,5	-12,8	-4,2	-7,6	-22,4	-23,0
Masse monétaire (M2)	11,5	9,9	13,5	2,1	8,0	14,5	9,6	16,2	11,1	6,1
Concours de la BEAC aux banques
Vitesse de circulation de la monnaie (PIB/M2)	3,6	3,4	3,1	3,1	3,0	2,7	2,7	2,6	2,6	2,6
Taux directeur de la BEAC (TIAO fin de période)	3,5	3,3	3,5	4,0	5,0	5,0	4,5	4,5	4,5	4,5
Secteur extérieur										
Exportations, fob	11,6	-11,3	7,8	22,9	1,7	-29,2	206,6	9,1	2,8	3,3
Importations, fob	14,4	-18,9	-12,6	4,0	-0,1	24,3	-0,9	16,5	9,6	6,4
Termes de l'échange	12,9	2,0	-4,2	-9,9	9,9	-31,8	134,6	14,2	5,4	-2,7
Variation des prix à l'exportation	15,1	-3,3	-1,2	11,9	22,9	-31,8	118,3	10,2	4,5	-2,5
Variation des prix à l'importation	1,9	-5,2	3,1	24,2	11,8	0,0	-7,0	-3,5	-0,8	0,2
Taux de change effectif réel	-1,2	4,8	4,1	-1,9
Taux de change effectif réel des exportations	-0,8	7,2	3,5	-2,1
Taux de change effectif réel des importations	-1,3	4,2	4,3	-1,9
Marge de compétitivité cumulée depuis 1994
Monnaie et crédit (Contribution à la croissance de la masse monétaire, en %)										
Avoirs extérieurs nets	2,5	0,3	-25,3	-11,1	12,2	6,1	12,1	17,9	19,5	12,6
Avoirs intérieurs nets	9,0	9,7	38,9	13,3	-4,2	8,4	-2,5	-1,8	-8,4	-6,5
Crédit intérieur net	9,3	16,4	23,9	10,5	20,2	-9,9	-2,0	-1,5	-8,2	-6,4
Créances nettes sur l'Etat	9,9	14,1	18,8	7,2	20,5	-11,2	-2,8	-4,4	-10,4	-7,5
Crédits à l'économie	-0,6	2,4	5,1	3,3	-0,3	1,3	0,9	3,0	2,2	1,1
Autres postes nets	-0,3	-6,8	15,0	2,8	-24,4	18,3	-0,5	-0,3	-0,2	-0,1
Masse monétaire (M2)	11,5	9,9	13,5	2,1	8,0	14,5	9,6	16,2	11,1	6,1
Comptes nationaux (Contribution à la croissance réelle, en %)										
Produit intérieur brut	4,1	0,6	1,1	0,5	1,0	1,8	3,2	5,3	3,4	4,2
Demande intérieure brute	2,1	-2,9	-6,6	-7,1	-5,1	-1,8	-6,4	2,4	0,5	-1,0
Consommation	1,0	-4,8	-4,8	-6,5	-6,8	-0,9	-11,2	-0,1	-2,4	-3,1
Publique	0,3	2,1	1,1	0,7	1,5	3,9	1,2	0,7	0,4	-0,5
Privée	0,7	-6,8	-5,9	-7,2	-8,2	-4,8	-12,5	-0,8	-2,8	-2,6
Investissements bruts	1,1	1,9	-1,8	-0,7	1,7	-0,8	4,8	2,4	2,9	2,1
Publics	-1,2	5,4	-2,2	-1,2	0,4	0,4	3,6	0,8	1,0	0,2
Privés (Entreprises et ménages)	1,1	0,3	0,4	0,5	1,3	-1,2	1,2	1,6	1,9	1,9
Variation des stocks	1,2	-3,9	0,0	0,0	0,0	0,0	0,0	0,0	0,0	0,0
Exportations nettes	2,0	3,5	7,7	7,6	6,1	3,6	9,6	3,0	2,9	5,2
Exportations de biens et services non facteurs	1,3	-1,9	-0,3	0,5	-1,4	2,1	3,1	1,3	-0,3	1,2
Importations de biens et services non facteurs	0,7	5,4	8,0	7,1	7,5	1,5	6,5	1,7	3,2	4,0
Comptes nationaux (En pourcentage du PIB, sauf indication contraire)										
Investissements	14,1	15,2	12,7	11,0	11,8	10,5	13,8	14,1	15,5	17,3
Epargne intérieure	-6,6	-0,2	1,5	-0,8	1,2	-3,6	7,9	8,4	9,1	10,8
Epargne nationale	-3,8	1,9	4,3	-0,2	3,3	-1,9	9,5	9,8	10,5	12,1
Finances publiques										
Recettes totales	8,1	8,5	8,3	7,6	8,3	9,2	11,0	11,2	11,1	11,1
Dépenses totales	15,8	22,8	18,6	17,3	17,8	19,9	21,9	19,9	19,2	18,7
Dépenses courantes	10,5	12,2	11,6	11,5	11,9	14,1	14,1	12,6	11,8	11,2
Dépenses en capital	5,2	10,6	7,0	5,8	5,9	5,7	7,9	7,3	7,4	7,4
Solde budgétaire primaire (déficit -)	-3,3	-5,5	-4,9	-4,4	-4,0	-4,9	-2,4	-1,2	-0,7	-0,4
Solde budgétaire primaire (hors intérêts)	-7,3	-13,9	-10,1	-23,3	-22,7	-25,3	-26,9	-23,8	-23,3	-23,2
Solde budgétaire primaire (hors intérêts et recettes pétrolières)	-7,3	-13,9	-10,1	-23,3	-22,7	-25,3	-26,9	-23,8	-23,3	-23,2
Solde budgétaire, base engagements hors dons (déficit -)	-7,7	-14,2	-10,3	-9,7	-9,5	-10,7	-11,0	-8,7	-8,0	-7,6
Solde budgétaire, base engagements dons compris (déficit -)	1,3	-2,5	-5,7	-5,3	-3,4	-5,2	-2,1	-0,2	0,2	0,7
Solde budgétaire de base (déficit -)	-3,6	-5,8	-5,1	-4,8	-4,6	-5,8	-3,6	-2,1	-1,5	-1,1
Solde budgétaire de référence (>= -1,5 % du PIB)	1,3	-2,5	-5,7	-5,3	-3,4	-5,2	-2,1	-0,2	0,2	0,7
Secteur extérieur										
Exportations de biens et services non facteurs, fob	20,7	16,6	15,4	14,7	13,1	13,0	21,7	22,1	21,3	20,8
Importations de biens et services non facteurs, fob	43,6	33,6	27,7	28,2	25,4	28,4	28,9	29,0	28,8	28,3
Solde du compte courant (transf.incl., déficit -)	-6,2	-6,3	-5,8	-9,0	-3,8	-9,2	-1,1	0,4	-0,4	-0,4
Solde du compte courant (transf.excl., déficit -)	-13,5	-12,4	-9,0	-11,8	-6,1	-11,1	-3,3	-3,2	-3,9	-4,1
Encours de la dette extérieure/PIB	33,7	31,8	32,7	31,2	21,0	20,2	20,4	18,8	18,0	17,4
Encours de la dette intérieure/PIB	10,4	13,6	12,5	17,9	23,5	41,4	55,5	65,3	74,1	82,1
Encours de la dette globale/PIB	44,0	45,4	45,3	49,1	44,5	61,6	75,9	84,1	92,1	99,5
Encours de la dette extérieure/XBSNF	202,6	236,6	258,3	251,6	187,0	191,0	107,4	97,9	97,4	97,2
Encours de la dette extérieure/Recettes budgétaires	415,2	372,9	392,8	410,7	252,6	219,5	185,9	168,1	161,2	157,5
Encours des titres de la dette publique (en % du PIB)	0,5	0,5	0,5	0,9	0,4	0,4	0,6	0,5	0,5	0,5
Ratio du service de la dette extérieure/XBSNF	3,2	3,6	3,7	7,2	3,8	3,5	3,2	2,7	2,8	2,7
Ratio du service de la dette extérieure/Recettes budgétaires	6,6	5,6	5,6	11,8	5,1	4,0	5,6	4,6	4,6	4,3
Réserves extérieures (en mois d'importations caf)	4,1	5,9	8,4	6,6	8,7	8,2	9,2	10,5	12,3	13,4
Pour mémoire										
PIB nominal (en milliards de FCFA)	1 432,0	1 473,9	1 511,5	1 564,3	1 627,3	1 689,0	1 848,5	2 067,3	2 260,4	2 437,5
Population (en millions d'habitants)	5,8	5,9	6,1	6,2	6,4	6,5	6,7	6,9	7,0	7,2
PIB par tête d'habitant (en \$ E.U.)	422,9	432,9	449,1	403,8	420,6	426,1	474,9	525,9	566,6	602,1

Sources: Administrations Nationales, FMI et BEAC

T35.CONGO : Principaux indicateurs économiques, financiers et sociaux
(2019 - 2028)

	2019	2020	2021	2022	2023	2024	Scénario de base*			
						Estim	2025	2026	2027	2028
PIB, prix et population	(Variation annuelle en %, sauf indications contraires)									
Taux de croissance (PIB réel)	1,0	-6,2	-0,6	0,6	1,4	1,5	2,8	3,0	1,8	2,8
dont secteur pétrolier	2,2	-5,8	-14,6	-4,4	-0,1	-0,1	4,4	2,9	-2,4	0,0
secteur non pétrolier	0,2	-6,5	1,8	2,9	2,4	2,2	2,2	3,0	3,4	3,7
Taux de croissance démographique	2,6	2,6	2,6	3,2	3,2	3,2	3,2	3,2	3,2	3,2
Inflation (prix consommation africaine en moyenne annuelle)	1,6	0,2	2,0	3,0	4,3	3,1	3,0	2,8	2,7	2,5
Inflation (prix consommation africaine en glissement annuel)	2,9	-0,9	1,5	3,3	5,6	6,3	-1,0	2,6	2,5	2,3
Finances publiques										
Recettes totales	6,1	-36,2	23,9	75,0	-20,2	5,4	2,7	9,1	-5,0	4,5
dont recettes pétrolières	0,5	-49,7	58,8	90,9	-32,6	-10,4	-15,1	2,3	-7,9	-6,2
recettes non pétrolières	18,0	-11,2	-12,6	44,9	10,9	29,5	21,4	14,0	-3,1	11,2
Dépenses totales	9,8	-10,4	4,9	31,2	-10,2	7,4	14,2	5,2	3,7	4,9
dont dépenses courantes	2,6	-9,7	5,1	29,4	-11,0	11,2	2,5	3,0	1,4	-0,3
dépenses en capital	76,4	-14,2	4,0	42,1	-5,5	-11,6	86,7	13,1	11,0	19,9
Monnaie et crédit										
Avoirs extérieurs nets	120,2	-2,2	-30,8	-28,1	-19,1	92,3	-46,3	158,7	41,2	3,1
Crédits à l'économie	-4,7	3,0	11,0	3,0	17,2	2,4	18,7	-2,0	2,2	10,2
Créances nettes sur l'Etat	-10,8	58,1	27,7	3,8	20,0	12,2	4,5	-8,5	-7,0	-1,5
Masses monétaire (M2)	7,9	18,0	5,8	4,6	14,7	16,3	5,3	5,0	4,7	5,1
Concours de la BEAC aux banques
Vitesse de circulation de la monnaie (PIBNP/M2)	2,2	2,0	2,0	2,0	2,0	1,8	1,8	1,8	1,9	2,0
Taux directeur BEAC - TIAO (fin de période)	3,5	3,3	3,5	4,0	5,0	5,0	4,5	4,5	4,5	4,5
Secteur extérieur										
Exportations, fob	-7,6	-42,6	62,5	42,2	-21,7	2,9	-11,7	1,6	-3,3	-0,1
Importations, fob	2,0	-33,0	19,7	18,1	52,4	11,7	-0,3	2,5	3,0	-2,2
Termes de l'échange	-5,0	-32,5	56,3	29,6	-22,5	8,6	-13,4	0,5	-5,3	0,2
Variation des prix à l'exportation	-1,7	-35,4	64,4	50,8	-26,0	9,3	-14,9	-0,7	-5,9	0,1
Variation des prix à l'importation	3,4	-4,3	5,2	16,4	-4,4	0,7	-1,8	-1,2	-0,6	-0,2
Taux de change effectif réel	0,0	0,0	0,0	0,0
Taux de change effectif réel des exportations	0,0	0,0	0,0	0,0
Taux de change effectif réel des importations	0,0	0,0	0,0	0,0
Marge de compétitivité cumulée depuis 1994
Monnaie et crédit	(Contribution à la croissance de la masse monétaire, en %)									
Avoirs extérieurs nets	17,1	-0,5	-13,4	-4,5	-1,8	6,8	-5,7	10,3	6,6	0,7
Avoirs intérieurs nets	-9,1	18,5	19,2	9,2	16,5	9,5	11,0	-5,3	-1,9	4,4
Crédit intérieur net	-7,1	19,3	16,9	3,5	18,8	7,4	11,2	-5,2	-1,8	4,5
Créances nettes sur l'Etat	-3,9	17,5	11,2	1,9	9,7	6,2	2,2	-4,1	-2,9	-0,5
Crédits à l'économie	-3,2	1,7	5,7	1,6	9,2	1,3	9,0	-1,1	1,1	5,0
Autres postes nets	-2,0	-0,7	2,3	5,7	-2,3	2,1	-0,2	-0,1	-0,1	0,0
Masses monétaire (M2)	7,9	18,0	5,8	4,6	14,7	16,3	5,3	5,0	4,7	5,1
Comptes nationaux	(Contribution à la croissance réelle, en %)									
Produit intérieur brut	1,0	-6,2	-0,6	0,6	1,4	1,5	2,8	3,0	1,8	2,8
dont secteur pétrolier	0,9	-2,1	-2,1	-1,4	0,0	0,0	1,3	0,8	-0,7	0,0
secteur non pétrolier	0,1	-4,0	1,5	2,0	1,5	1,5	1,5	2,2	2,5	2,8
Demande intérieure brute	-2,6	-17,2	13,3	2,0	9,4	12,1	-3,5	-6,2	2,6	2,1
Consommation	-1,0	-9,1	1,5	3,0	18,4	-7,5	-0,6	-1,1	3,7	0,5
Publique	-1,6	-5,6	0,4	-9,8	2,9	1,8	-0,3	1,2	3,0	0,7
Privée	0,6	-3,6	1,1	12,8	15,5	-9,3	-0,3	-2,3	0,7	-0,2
Investissements bruts	-1,6	-8,1	11,7	-1,0	-9,0	19,6	-2,9	-5,1	-1,1	1,6
Publics	-0,1	-2,2	0,1	1,5	0,0	0,4	1,8	0,8	0,7	1,2
Privés (Entreprises et ménages)	-0,4	-7,1	0,3	12,9	3,6	19,2	-4,7	-5,9	-1,8	0,4
dont secteur pétrolier	-0,3	-5,1	1,0	2,0	2,9	18,5	-5,4	-6,9	-2,7	-0,4
secteur non pétrolier	-0,2	-2,0	-0,7	10,8	0,7	0,7	0,7	1,0	0,9	0,7
Variation des stocks	0,0	0,0	0,0	0,0	0,0	0,0	0,0	0,0	0,0	0,0
Exportations nettes	3,7	11,0	-13,9	-1,5	-8,0	-10,6	6,3	9,1	-0,8	0,7
Exportations de biens et services non facteurs	5,2	-8,1	-14,2	9,1	-1,0	-5,0	2,2	2,5	-0,8	0,1
Importations de biens et services non facteurs	-1,6	19,1	0,3	-10,6	-7,0	-5,6	4,1	6,6	0,0	0,5
Comptes nationaux	(En % du PIB, sauf indications contraires)									
Investissements	23,8	17,7	31,7	37,2	27,8	44,7	39,8	31,6	28,2	27,2
dont secteur pétrolier	13,5	5,9	14,7	13,3	16,0	32,5	25,9	17,3	13,4	11,9
Epargne intérieure	44,1	32,3	43,5	63,9	32,0	43,4	36,2	34,4	28,8	27,6
Epargne nationale	33,2	31,7	31,3	52,1	21,4	33,2	27,6	26,6	21,6	20,9
Finances publiques										
Recettes totales	26,4	21,1	21,1	30,3	24,9	25,5	25,7	26,3	23,7	23,2
dont recettes pétrolières	17,1	10,8	13,8	21,6	15,0	13,1	10,9	10,5	9,1	8,0
recettes non pétrolières	9,3	10,3	7,3	8,6	9,9	12,4	14,8	15,9	14,5	15,1
Dépenses totales	21,2	23,8	20,1	21,7	20,1	21,0	23,5	23,2	21,7	21,2
dont dépenses courantes	17,9	20,3	17,2	18,2	16,7	18,1	18,2	17,5	15,7	14,6
dépenses en capital	3,3	3,6	3,0	3,5	3,4	2,9	5,3	5,6	5,9	6,7
Solde budgétaire primaire (déficit -)	10,3	0,2	4,1	12,8	9,4	9,2	7,4	7,6	4,2	3,5
Solde budgétaire primaire (hors intérêts)	8,4	-1,4	3,0	11,1	7,9	8,0	5,9	5,1	2,4	1,9
Solde budgétaire primaire (hors intérêts et recettes pétrolières) en % du PIB hors pétrole	-8,7	-12,2	-10,8	-10,5	-7,1	-5,1	-5,0	-5,4	-6,7	-6,2
Solde budgétaire de base (déficit -)	7,1	-1,1	2,1	10,3	6,3	5,8	3,7	5,7	2,7	2,4
Solde budgétaire, base engagements hors dons (déficit -)	5,2	-2,7	0,9	8,6	4,8	4,5	2,2	3,1	0,9	0,8
Solde budgétaire, base engagements dons compris (déficit -)	5,9	-1,1	1,7	9,2	5,6	5,0	2,7	3,9	1,0	0,9
Solde budgétaire de référence (>= -1,5 % du PIB)	0,0	0,0	0,0	0,0	0,0	0,1	0,1	0,0	0,0	0,0
Secteur extérieur										
Exportations de biens et services non facteurs, fob	60,8	44,5	57,3	66,4	54,4	54,2	47,3	45,3	41,8	39,2
Importations de biens et services non facteurs, fob	38,3	31,3	33,2	39,4	50,0	55,4	50,9	42,4	41,0	38,7
Solde du compte courant (dons off.incl., déf. -)	12,6	13,7	12,7	16,7	-4,5	-9,9	-10,6	-3,4	-5,1	-4,9
Solde du compte courant (dons off.excl., déf. -)	11,7	12,6	11,9	15,2	-6,2	-11,5	-12,2	-4,9	-6,5	-6,2
Encours de la dette extérieure/PIB	56,6	62,4	55,2	41,7	42,8	41,1	40,1	37,6	36,8	34,0
Encours des titres de la dette publique (en % du PIB)	96,2	147,6	99,8	64,6	82,0	78,9	88,8	87,3	93,3	92,1
Ratio du service de la dette extérieure / XBNSF	23,2	17,7	13,0	16,5	15,0	14,8	9,2	7,7	4,7	5,3
Ratio du service de la dette extérieure / Recettes budgétaires	53,4	37,4	35,5	36,3	32,8	31,4	17,0	13,3	8,2	8,9
Ratio du service de la dette extérieure / PIB	14,1	7,9	7,5	11,0	8,2	8,0	4,4	3,5	2,0	2,1
Encours de la dette totale/PIB	81,1	109,3	108,3	93,3	92,7	87,4	82,1	74,3	70,2	64,8
Réserves ext. (en mois d'importation de biens caf)	3,2	5,2	3,7	3,4	2,0	2,0	1,3	2,3	2,9	2,9
Réserves ext. (en mois d'importation de biens et services)	2,6	3,8	2,7	1,9	1,4	1,3	0,9	1,9	2,4	2,4
Pour mémoire										
PIB nominal (en milliards de FCFA)	7563,9	6036,2	7495,4	9127,9	8852,2	9113,9	9287,0	9896,2	10446,7	11157,4
PIB non pétrolier (en milliards de FCFA)	4739,9	5168,5	5136,7	5568,0	6108,6	6319,0	6789,2	7197,9	7839,4	8556,8
Population (en millions d'habitants)	5,5	5,7	5,8	6,0	6,1	6,3	6,5	6,8	7,0	7,2
PIB par tête d'habitant (en \$ E.U.)	2 329,2	1 846,7	2 317,8	2 449,7	2 376,4	2 371,8	2 444,7	2 562,1	2 647,0	2 766,8

Sources: Administrations Nationales, FMI et BEAC

T36. Gabon : Principaux indicateurs économiques, financiers et sociaux
(2019- 2028)

	2019	2020	2021	2022	2023	2024	Scénario de base*			
						Estim	2025	2026	2027	2028
PIB, prix et population	(Variation annuelle en %, sauf indications contraires)									
Taux de croissance (PIB réel)	3,9	-1,8	1,5	3,1	2,2	3,2	2,3	12,2	3,3	4,3
dont secteur pétrolier	11,9	-0,9	-6,7	3,0	7,4	3,2	1,0	-1,9	-1,1	-0,8
secteur non pétrolier	0,8	-2,1	3,5	3,1	-0,3	3,3	2,8	16,1	4,3	5,4
Taux de croissance démographique	3,4	3,4	3,4	3,4	3,4	3,4	3,4	3,4	3,4	3,4
Inflation (prix consommation-125 articles- moyenne annuelle)	0,7	1,4	1,1	4,2	3,6	1,2	1,8	2,9	2,9	1,9
Inflation (prix consommation-125 articles- glissement annuel)	0,0	1,8	1,7	5,4	2,2	0,9	1,8	1,9	2,0	2,1
Finances publiques										
Recettes totales	33,2	-20,1	-2,4	47,2	24,0	-1,7	-11,1	46,9	9,2	5,0
Recettes pétrolières	28,1	-20,2	-0,2	115,0	8,1	-17,4	-21,9	14,0	0,0	-7,7
Recettes non pétrolières	36,1	-20,1	-3,6	8,7	41,9	11,9	-4,3	63,9	12,5	9,0
Dépenses totales	15,8	-5,1	-1,5	36,1	10,9	21,1	-10,8	47,7	4,2	1,9
Dépenses courantes	16,7	9,8	-3,6	38,1	16,0	12,9	-18,0	-0,5	4,6	1,2
Dépenses en capital	13,1	-50,5	13,0	24,9	-21,6	98,2	28,0	212,7	3,7	2,8
Monnaie et crédit										
Avoirs extérieurs nets	-20,1	-49,6	-15,6	15,0	-9,1	-49,7	-1049,8	103,4	42,2	33,7
Crédits à l'économie	2,2	4,9	15,2	13,1	15,9	9,7	17,7	14,0	15,2	14,1
Créances nettes sur l'Etat	10,6	36,1	47,7	2,2	-3,8	4,3	22,3	43,4	14,4	13,8
Masse monétaire (M2)	1,1	7,1	5,1	15,0	9,7	-1,4	-10,9	8,8	0,2	-1,2
Concours de la BEAC aux banques	-1,0	...	5,2	-1,0	...	0,6	1,3	0,2	0,2	0,2
Vitesse de circulation de la monnaie (PIBNP/M2)	1,2	0,7	1,1	1,5	1,2	1,2	1,0	0,9	0,9	0,8
Taux directeur BEAC - (TIAO fin de période)	3,5	3,3	3,5	4,0	5,0	5,0	4,5	4,5	4,5	4,5
Secteur extérieur										
Exportations, fob	12,3	-31,2	46,0	59,8	-9,9	1,7	-13,9	6,5	0,3	-1,4
Importations, fob	10,4	-13,6	14,1	13,8	3,7	1,1	1,2	19,4	15,4	6,0
Termes de l'échange	-11,3	-28,2	37,8	25,8	-15,7	3,1	-15,5	6,4	-3,0	-4,2
Variation des prix à l'exportation	-8,3	-31,3	45,0	46,3	-19,4	3,8	-17,0	5,0	-3,6	-4,4
Variation des prix à l'importation	3,4	-4,3	5,2	16,4	-4,4	0,7	-1,8	-1,2	-0,6	-0,2
Taux de change effectif réel	-14,4	-2,4	-6,6	-2,8
Taux de change effectif réel des exportations	0,4	10,9	-4,6	-1,9
Taux de change effectif réel des importations	-0,7	1,5	0,7	-1,4
Marge de compétitivité cumulée depuis 1994
Monnaie et crédit	(Contribution à la croissance de la masse monétaire, en %)									
Avoirs extérieurs nets	-5,3	-10,0	-8,4	1,0	-0,4	-3,5	-34,2	-36,0	-27,5	-31,2
Avoirs intérieurs nets	6,4	17,0	13,5	14,0	10,1	2,2	23,4	44,9	27,7	30,0
Crédit intérieur net	4,8	16,2	30,7	8,7	6,3	7,8	23,7	45,1	27,9	30,2
Créances nettes sur l'Etat	3,7	13,7	23,1	1,5	-2,3	2,3	12,5	33,4	14,6	15,9
Crédits à l'économie	1,1	2,5	7,6	7,2	8,6	5,5	11,2	11,8	13,3	14,3
Autres postes nets	1,6	0,8	-17,2	5,3	3,8	-5,7	-0,4	-0,3	-0,2	-0,2
Masse monétaire (M2)	1,1	7,1	5,1	15,0	9,7	-1,4	-10,9	8,8	0,2	-1,2
Comptes nationaux	(Contribution à la croissance réelle, en %)									
Produit intérieur brut	3,9	-1,8	1,5	3,1	2,2	3,2	2,3	12,2	3,3	4,3
dont secteur pétrolier	3,3	-0,2	-1,3	0,8	2,5	1,0	0,3	-0,4	-0,2	-0,1
secteur non pétrolier	0,6	-1,5	2,8	2,3	-0,2	2,3	2,1	12,6	3,5	4,4
Demande intérieure brute	9,5	-4,0	13,5	10,6	-7,0	1,6	1,3	19,3	7,7	6,7
Consommation	6,9	1,7	10,6	7,9	-9,9	-1,9	-1,9	3,6	4,0	4,2
Publique	-1,5	3,2	-3,4	-1,8	0,3	3,5	-4,4	0,9	1,1	0,2
Privée	8,4	-1,5	14,1	9,6	-10,2	-5,3	2,5	2,7	2,9	4,0
Investissements bruts	2,5	-5,7	2,9	2,8	2,9	3,4	3,2	15,7	3,7	2,4
Publics	2,4	-4,0	0,3	0,3	-0,6	2,4	1,9	13,9	1,3	1,1
Privés (Entreprises et ménages)	0,1	-1,7	2,6	2,5	3,5	1,0	1,3	1,8	2,4	1,4
dont secteur pétrolier	-0,1	-2,4	0,4	3,2	3,4	-0,1	0,3	0,5	1,2	0,3
secteur non pétrolier	0,2	0,7	2,2	-0,8	0,0	1,1	1,0	1,3	1,2	1,1
Variation des stocks	0,0	0,0	0,0	0,0	0,0	0,0	0,0	0,0	0,0	0,0
Exportations nettes	-5,6	2,3	-12,0	-7,5	9,3	1,6	1,0	-7,0	-4,4	-2,4
Exportations de biens et services non facteurs	-2,8	-3,5	-9,2	-5,3	9,5	1,7	1,0	-0,7	-1,2	-1,2
Importations de biens et services non facteurs	-2,8	5,8	-2,8	-2,2	-0,2	-0,1	0,0	-6,3	-3,2	-1,2
Comptes nationaux	(En % du PIB, sauf indications contraires)									
Investissements	21,9	19,0	21,2	24,2	26,4	27,5	31,4	40,3	40,8	40,5
dont secteur pétrolier	6,4	4,5	6,0	10,5	12,0	10,9	11,5	10,2	10,6	10,2
Epargne intérieure	37,6	31,3	34,9	41,4	42,7	43,4	41,2	44,9	41,5	39,0
Epargne nationale	32,2	27,4	29,0	30,9	33,9	34,9	33,3	37,7	34,6	32,4
Finances publiques										
Recettes totales	27,3	21,9	20,0	27,2	33,1	29,3	25,2	31,6	32,4	31,5
Recettes pétrolières	9,7	7,8	7,3	14,4	15,3	11,4	8,6	8,3	7,8	6,7
Recettes non pétrolières	17,6	14,1	12,8	12,8	17,8	17,9	16,6	23,2	24,5	24,8
Dépenses totales	25,5	24,4	22,5	28,2	30,7	33,5	28,8	36,3	35,6	33,6
Dépenses courantes	19,2	21,2	19,1	24,4	27,7	28,2	22,3	19,0	18,6	17,5
Dépenses en capital	6,3	3,1	3,3	3,8	2,9	5,3	6,5	17,4	16,9	16,2
Solde budgétaire primaire (déficit -)	6,0	2,7	1,9	3,6	7,6	0,9	1,5	-0,3	1,7	2,5
Solde budgétaire primaire (hors intérêts)	4,7	1,5	1,1	2,7	6,4	-0,1	-0,4	-1,3	0,6	1,4
Solde budgétaire primaire (hors intérêts et recettes pétrolières) en % du PIB hors	-13,6	-26,3	-18,2	-23,3	-20,5	-30,2	-32,2	-40,3	-32,6	-28,3
Solde budgétaire de base (déficit -)	3,1	-1,3	-1,7	0,0	3,6	-3,2	-1,8	-3,8	-2,1	-1,1
Solde budgétaire, base ordonnancements hors dons (déficit -)	1,8	-2,4	-2,4	-1,0	2,4	-4,2	-3,7	-4,8	-3,2	-2,1
Solde budgétaire, base ordonnancements dons compris (déficit -)	1,8	-2,4	-2,3	-1,0	2,4	-3,8	-3,7	-4,8	-3,2	-2,1
Solde budgétaire de référence (>= -1,5 % du PIB)	-2,0	-3,3	-2,8	-8,8	-5,0	-5,3	-1,3	-3,7	-3,5	-2,2
Secteur extérieur										
Exportations de biens et services non facteurs, fob	53,6	36,6	50,0	72,6	64,3	58,9	49,2	44,8	42,2	38,7
Importations de biens et services non facteurs, fob	39,4	32,3	37,3	42,7	40,0	37,1	36,7	39,1	41,3	40,4
Solde du compte courant (dons off.incl., déf. -)	5,9	-0,6	4,6	14,8	11,6	10,5	2,4	-3,3	-7,6	-9,6
Solde du compte courant (dons off.excl., déf. -)	6,0	-0,5	4,5	14,2	11,6	10,1	2,4	-3,3	-7,6	-9,7
Encours de la dette extérieure/PIB	50,2	53,2	52,3	47,4	47,6	42,2	44,9	37,3	34,3	30,0
Encours des titres de la dette publique (en % du PIB)	22,9	30,4	37,1	30,3	36,6	35,7	37,7	27,9	24,5	22,6
Encours de la dette totale/PIB	73,1	83,6	89,4	77,7	84,2	77,9	82,6	65,2	58,8	52,6
Ratio du service de la dette / XBSNF	8,5	23,2	16,2	6,7	14,0	12,8	15,4	8,4	8,1	11,2
Ratio du service de la dette / recettes budgétaires	19,0	50,1	45,0	16,9	26,8	25,7	30,1	11,9	10,5	13,7
Ratio du service de la dette / PIB	5,2	11,0	9,0	4,6	8,8	7,5	7,6	3,7	3,4	4,3
Taux de couverture des échanges de marchandises	1,4	1,1	1,3	1,7	1,6	1,6	1,3	1,1	1,0	1,0
Réserves extérieures (en mois d'importations caf)	4,5	4,5	4,3	4,2	4,2	2,0	-0,9	-3,2	-3,6	-4,7
Réserves extérieures (en mois d'importations biens et services)	3,2	3,7	3,0	2,8	2,9	1,4	-0,6	-2,1	-2,4	-3,1
Pour mémoire										
PIB nominal (milliards de FCFA)	7 718,1	7 669,5	8 189,8	8 885,3	9 062,2	10 058,0	10 414,8	12 193,5	12 983,4	13 990,9
PIB non pétrolier (milliards de FCFA)	2 842,8	1 814,6	2 779,7	4 462,0	3 898,2	3 803,6	2 892,6	2 931,0	2 861,6	2 601,6
Population (millions d'habitants)	2,4	2,5	2,6	2,7	2,8	2,9	3,0	3,1	3,2	3,3
PIB par tête d'habitant (en \$ E.U.)	5 441,4	5 330,6	5 708,8	5 333,8	5 399,4	5 798,2	6 061,3	6 966,1	7 245,2	7 626,2

Sources: Administrations Nationales, FMI et BEAC

T37. Guinée Equatoriale : Principaux indicateurs économiques, financiers et sociaux
(2019 - 2028)

	2019	2020	2021	2022	2023	2024	Scénario de base*			
						Estim	2025	2026	2027	2028
PIB, prix et population										
(Variation annuelle en %, sauf indications contraires)										
Taux de croissance (PIB global en termes réels)	-5,5	-4,8	0,9	3,2	-5,9	0,7	-0,5	0,6	3,8	0,7
dont secteur pétrolier	-7,6	-2,4	-17,8	-7,1	-21,6	-2,4	-6,4	0,7	0,6	-10,4
secteur non pétrolier	-4,8	-5,6	5,7	6,5	-0,5	1,2	0,3	0,6	4,1	1,7
Taux de croissance démographique	3,4	3,4	3,4	3,4	3,4	3,4	3,4	3,4	3,4	3,4
Inflation/ (prix à la consommation - en moyenne annuelle)	0,0	4,8	-0,1	4,9	2,4	3,4	2,2	2,1	2,6	2,3
Inflation/ (prix à la consommation - en glissement annuel)		0,7	2,9	5,0	2,1	3,0	1,9	1,9	2,3	2,0
Finances publiques										
Recettes totales	-14,2	-33,9	26,9	117,1	-28,2	-14,6	1,8	-13,0	-3,4	-9,6
dont recettes pétrolières	-16,5	-36,7	34,2	144,8	-31,6	-19,7	2,8	-19,6	-3,9	-13,6
recettes non pétrolières	-4,3	-22,9	3,8	4,3	5,0	16,9	-2,7	16,7	-2,1	2,6
Dépenses totales	-22,3	-17,1	-6,8	45,2	15,1	-1,1	-3,8	-2,6	-0,1	-2,4
dont dépenses courantes	1,3	-10,6	2,5	21,7	10,5	2,9	-5,8	-2,3	1,2	1,0
dépenses en capital	-48,8	-31,5	-33,6	150,5	25,2	-8,8	0,5	-3,3	-2,8	-9,7
Monnaie et crédit										
Avoirs extérieurs nets	-177,7	-219,5	38,4	607,4	22,2	-32,0	17,9	-2,3	-41,3	4,0
Crédits à l'économie	-20,6	0,0	-3,0	-2,0	-25,9	15,7	-1,6	14,7	1,1	-3,2
Créances nettes sur l'Etat	97,8	10,1	-12,3	-109,3	351,3	67,0	-22,5	47,8	141,3	26,7
Masse monétaire (M2)	-7,9	-7,0	0,4	20,7	19,3	3,2	3,1	12,0	5,9	9,3
Vitesse de circulation de la monnaie (PIB non pétrolier/M2)	4,6	4,5	5,1	5,2	4,4	4,4	4,4	4,0	3,9	3,7
Taux directeur BEAC - TIAO (fin de période)	3,5	3,3	3,5	4,0	5,0	5,0	4,5	4,5	4,5	4,5
Secteur extérieur										
Exportations, fob	-8,2	-46,6	33,8	83,8	-52,8	-5,7	-31,8	-20,1	-4,7	-14,1
Importations, fob	-24,7	-27,7	4,7	15,6	-13,4	-55,1	1,2	2,2	-0,6	-5,6
Termes de l'échange	-6,5	-33,2	38,0	54,2	-33,8	-4,9	-24,3	-11,3	-0,7	0,4
Variation des prix à l'exportation	-3,4	-36,1	45,2	79,4	-36,8	-4,2	-25,6	-12,4	-1,3	0,2
Variation des prix à l'importation	3,4	-4,3	5,2	16,4	-4,4	0,7	-1,8	-1,2	-0,6	-0,2
Taux de change effectif réel	-13,9	0,9	-6,6	-2,5
Taux de change effectif réel des exportations	-1,8	9,0	-1,7	-1,3
Taux de change effectif réel des importations	-0,7	1,5	0,7	-1,4
Marge de compétitivité cumulée depuis 1994
Monnaie et crédit										
(Contribution à la croissance de la masse monétaire, en %)										
Avoirs extérieurs nets	-15,2	-15,7	-2,9	91,8	14,5	-21,2	7,9	-1,0	-17,6	1,0
Avoirs intérieurs nets	7,3	8,7	3,3	-71,1	4,9	24,3	-4,8	13,0	23,5	8,3
Crédit intérieur net	6,4	6,1	-11,6	-70,1	-2,3	14,0	-4,5	13,1	23,6	8,3
Créances nettes sur l'Etat	27,5	6,1	-8,8	-68,2	16,9	6,8	-3,7	5,9	23,0	9,9
Crédits à l'économie (crédits actifs)	-21,1	0,0	-2,9	-1,9	-19,2	7,2	-0,8	7,2	0,6	-1,6
Autres postes nets	0,9	2,7	14,9	-1,0	7,1	10,3	-0,3	-0,1	-0,1	-0,1
Masse monétaire (M2)	-7,9	-7,0	0,4	20,7	19,3	3,2	3,1	12,0	5,9	9,3
Comptes nationaux										
(Contribution à la croissance réelle, en %)										
Produit intérieur brut	-5,5	-4,8	0,9	3,2	-5,9	0,7	-0,5	0,6	3,8	0,7
dont secteur pétrolier	-2,0	-0,6	-3,7	-1,7	-5,5	-0,3	-0,8	0,1	0,0	-0,9
secteur non pétrolier	-3,5	-4,2	4,5	4,9	-0,3	1,1	0,3	0,6	3,7	1,6
Demande intérieure brute	-9,1	-11,6	-18,3	-3,6	9,2	-10,2	1,6	1,9	3,7	1,0
Consommation	-2,9	-4,9	-17,2	-0,4	8,8	-10,6	0,9	1,3	3,7	1,6
Publique	-7,9	-9,6	-9,2	-8,1	-3,6	9,9	-3,6	0,4	2,4	0,7
Privée	5,0	4,8	-8,1	7,7	12,4	-20,4	4,5	0,9	1,3	0,9
Investissements bruts	-6,3	-6,7	-1,1	-3,2	0,4	0,4	0,6	0,6	0,0	-0,6
Publics	-6,8	-4,0	-1,3	-1,9	1,0	0,0	-0,2	0,1	0,0	-0,5
Privés (Entreprises et ménages)	0,5	-2,9	-0,7	-1,1	-0,9	0,1	0,5	0,5	0,0	-0,1
dont secteur pétrolier	0,3	-1,6	-0,4	-0,6	-1,0	0,0	0,4	0,4	0,0	-0,2
secteur non pétrolier	0,2	-1,3	-0,3	-0,5	0,1	0,1	0,1	0,1	0,1	0,1
Variation des stocks	0,0	0,0	0,0	0,0	0,0	0,0	0,0	0,0	0,0	0,0
Exportations nettes	3,6	6,8	19,2	6,8	-15,1	11,0	-2,1	-1,3	0,1	-0,3
Exportations de biens et services non facteurs	-2,1	-1,6	20,8	11,8	-17,6	-0,5	-2,1	-1,2	-0,1	-0,9
Importations de biens et services non facteurs	11,9	14,4	-1,6	-5,0	2,5	11,4	0,0	-0,1	0,2	0,5
Comptes nationaux										
(En % du PIB, sauf indications contraires)										
Investissements	10,9	7,0	8,2	7,3	8,4	8,0	8,5	8,8	8,4	7,5
dont Secteur pétrolier	2,8	1,9	2,0	1,9	1,0	0,9	1,3	1,7	1,6	1,3
Épargne intérieure	26,0	11,7	21,4	37,1	16,0	25,0	20,1	16,6	15,6	13,2
Épargne nationale	5,6	8,2	14,3	11,4	5,9	17,0	15,0	12,9	12,4	10,9
Finances publiques										
Recettes totales	18,6	14,4	15,4	26,5	21,9	18,2	19,0	16,2	15,4	13,5
Recettes pétrolières	14,8	10,9	12,3	24,0	18,8	14,8	15,5	12,3	11,6	9,7
Recettes non pétrolières	3,9	3,5	3,0	2,5	3,0	3,5	3,4	3,9	3,8	3,8
Dépenses totales	16,8	16,3	12,8	14,7	19,4	18,8	18,5	17,7	17,3	16,5
Dépenses courantes	11,6	12,1	10,4	10,1	12,8	12,9	12,4	11,9	11,8	11,6
Dépenses en capital	5,2	4,2	2,3	4,6	6,7	5,9	6,1	5,8	5,5	4,9
Solde budgétaire primaire (déficit -)	2,7	-0,8	3,7	13,1	4,7	0,6	3,2	1,3	0,7	-0,3
Solde budgétaire primaire (hors intérêts)	2,7	-0,8	3,6	12,7	3,5	0,6	1,5	-0,3	-0,9	-1,9
Solde budgétaire primaire (hors intérêts et recettes pétrolières) en % du PIB	-16,3	-14,8	-11,5	-15,2	-17,8	-16,3	-15,4	-13,8	-13,6	-12,6
Solde budgétaire, base engagements hors dons (déficit -)	1,8	-1,9	2,6	11,8	2,4	-0,6	0,5	-1,5	-2,0	-3,0
Solde budgétaire, base engagements dons compris (déficit -)	1,8	-1,9	2,6	11,8	2,5	-0,5	0,5	-1,5	-2,0	-2,9
Solde budgétaire de base (déficit -)	1,8	-1,9	2,6	12,2	3,6	-0,5	2,1	0,2	-0,4	-1,4
Solde budgétaire de référence (>= -1,5 % du PIB)	-1,8	-0,9	1,5	-2,0	-3,8	-0,6	-6,1	-0,6	-2,2	-2,2
Secteur extérieur										
Exportations de biens et services non facteurs, fob	48,2	30,9	34,2	48,3	26,9	24,9	19,7	16,1	15,2	13,2
Importations de biens et services non facteurs, fob	33,0	26,3	21,0	18,6	19,3	7,9	8,2	8,3	8,1	7,5
Solde du compte courant (dons off.incl., déf. -)	-7,5	-0,8	4,1	1,0	-3,5	8,2	5,8	3,9	3,9	3,6
Solde du compte courant (dons off.excl., déf. -)	-7,5	-1,0	4,1	0,8	-3,9	7,8	5,4	3,4	3,5	3,2
Encours de la dette extérieure/PIB	15,4	17,1	12,8	10,8	10,4	9,5	10,6	13,4	16,1	17,4
Encours des titres de la dette publique (en % du PIB)	32,0	55,3	37,4	22,3	38,7	38,3	53,5	83,4	106,2	131,9
Encours de la dette extérieure/recettes budgétaires	82,6	118,7	83,2	40,6	47,6	52,1	55,7	82,8	105,2	128,5
Ratio du service de la dette/PIB	2,2	5,9	1,7	0,4	0,3	1,6	1,4	1,9	1,9	1,8
Ratio du service de la dette/Export bsnf	4,6	19,1	4,9	0,9	1,3	6,3	6,9	11,7	12,3	13,8
Ratio du service de la dette/Recettes budgétaires	12,0	41,1	10,9	1,7	1,6	8,5	7,2	11,7	12,1	13,4
Encours de la dette totale/PIB	44,8	52,5	42,8	32,2	36,7	34,9	34,3	34,6	34,7	33,4
Réserves extérieures (en mois d'importations caf)	0,2	0,3	0,3	8,9	10,3	16,5	18,4	19,7	10,1	11,0
Réserves extérieures (en mois d'importations biens et services)	0,1	0,2	0,2	6,8	7,7	13,6	15,0	16,1	8,2	8,8
Pour mémoire										
PIB nominal (en milliards de FCFA)	6 658,4	5 694,7	6 774,1	8 537,8	7 429,7	7 598,2	7 432,1	7 567,1	7 719,8	7 916,1
PIB non pétrolier (en milliards de FCFA)	4 930,7	4 518,7	5 136,4	6 345,6	6 404,9	6 634,7	6 774,5	6 928,6	7 076,8	7 306,5
Population (en millions d'habitants)	1,4	1,4	1,5	1,5	1,6	1,7	1,7	1,8	1,8	1,9
PIB par tête d'habitant (en \$ E.U.)	8 126,6	6 850,8	8 171,4	8 867,5	7 657,5	7 575,6	7 479,4	7 473,9	7 446,3	7 456,9

Sources: Administrations Nationales, FMI et BEAC

T38. Tchad : Principaux indicateurs économiques, financiers et sociaux
(2019 - 2028)

	2019	2020	2021	2022	2023	2024	Scénario de base*			
						Estim	2025	2026	2027	2028
PIB, prix et population	(Variations annuelles en %, sauf indications contraires)									
Taux de croissance (PIB réel)	5,4	-0,4	0,3	4,1	4,0	2,6	3,2	3,7	3,8	3,5
dont Secteur pétrolier	19,1	5,2	1,5	8,3	12,9	-1,2	-10,5	4,1	9,3	0,0
Secteur non pétrolier	2,9	-1,3	0,2	3,3	1,6	3,4	5,7	3,7	3,1	4,0
Taux de croissance démographique	3,6	3,6	3,6	3,6	3,6	3,6	3,6	3,6	3,6	3,6
Inflation (prix consommation-base= 01/1994) N'Djamena	1,2	4,5	-0,8	5,9	4,1	5,7	-1,8	3,0	2,7	2,6
Inflation (prix consommation-base= 01/1994, en glissement annuel)		4,4	-0,8	9,0	4,3	3,7	-1,2	1,9	1,8	1,7
Finances publiques										
Recettes totales	9,3	13,6	15,8	29,1	24,4	5,3	9,8	8,5	4,7	0,8
Recettes pétrolières	-2,7	23,0	20,6	74,6	25,9	-12,4	2,4	-1,0	7,8	-8,4
Recettes non pétrolières	19,3	7,2	12,1	-9,0	22,0	34,8	17,9	17,3	2,3	8,5
Dépenses totales	13,2	21,0	1,8	-0,8	71,2	17,0	8,0	1,4	8,3	1,4
Dépenses courantes	7,5	8,6	26,2	5,9	38,2	9,5	6,3	-1,7	4,9	5,9
Dépenses en capital	28,4	48,8	-38,2	-23,3	223,4	31,7	10,9	6,4	13,3	-4,6
Monnaie et crédit										
Avoirs extérieurs nets	23,9	1,3	-103,1	152,0	-7,4	427,2	28,3	50,3	42,6	28,7
Crédits à l'économie	1,4	8,1	17,1	7,1	10,7	41,7	2,6	4,6	5,7	13,6
Créances nettes sur l'Etat	42,9	8,9	34,8	-5,7	8,5	-12,1	-4,9	-40,7	-88,6	-712,3
Masse monétaire (M2)	23,8	10,4	18,4	26,2	14,6	17,0	7,8	5,5	6,4	10,7
Concours de la BEAC atx banques	-37,2	-28,2	139,3	-8,2	24,4	-31,9	-25,3	50,0	-66,7	-100,0
Vitesse de circulation de la monnaie (PIB/M2)	6,5	6,0	5,2	4,6	4,2	4,0	3,9	3,8	3,8	3,7
Taux directeur BEAC - TIAP (fin de période)	3,5	3,3	3,5	4,0	5,0	5,0	4,5	4,5	4,5	4,5
Secteur extérieur										
Exportations, fob	6,3	-22,2	44,6	36,9	3,1	1,4	-10,4	3,4	6,3	-3,0
Importations, fob	3,7	-3,4	6,0	14,4	19,3	15,0	4,1	2,9	7,9	8,2
Termes de l'échange	-11,5	-29,6	37,9	14,6	-10,5	-5,5	-15,4	-7,8	-5,8	-4,7
Variation des prix à l'exportation	-8,5	-32,6	45,1	33,3	-14,4	-4,8	-17,0	-8,9	-6,4	-4,9
Variation des prix à l'importation	3,4	-4,3	5,2	16,4	-4,4	0,7	-1,8	-1,2	-0,6	-0,2
Taux de change effectif réel	-14,6	-1,6	-5,8	-1,9
Taux de change effectif réel des exportations	1,1	-7,2	1,0	-1,3
Taux de change effectif réel des importations	-3,4	4,0	-0,4	-0,6
Marge de compétitivité cumulée depuis 1994
Monnaie et crédit	(Contribution à la croissance de la masse monétaire, en %)									
Avoirs extérieurs nets	5,0	0,3	-20,6	30,1	-0,4	28,1	8,6	18,0	21,6	19,5
Avoirs intérieurs nets	18,8	10,1	39,0	-3,9	14,9	-11,2	-0,8	-12,5	-15,2	-8,8
Crédit intérieur net	26,4	10,5	32,6	-0,6	9,7	11,4	-0,6	-12,4	-15,1	-8,7
Créances nettes sur l'Etat	25,5	6,1	23,5	-4,4	4,9	-6,6	-2,0	-14,7	-17,9	-15,4
Crédits à l'économie	0,9	4,4	9,1	3,8	4,8	18,0	1,4	2,3	2,8	6,7
Autres postes nets	-7,6	-0,4	6,5	-3,3	5,3	-22,5	-0,2	-0,1	-0,1	0,0
Masse monétaire (M2)	23,8	10,4	18,4	26,2	14,6	17,0	7,8	5,5	6,4	10,7
Comptes nationaux	(Contribution à la croissance réelle, en %)									
Produit intérieur brut	5,4	-0,4	0,3	4,1	4,0	2,6	3,2	3,7	3,8	3,5
dont Secteur pétrolier	3,0	0,7	0,1	1,3	2,7	-0,2	-1,6	0,5	1,1	0,0
Secteur non pétrolier	2,4	-1,1	0,1	2,8	1,3	2,8	4,8	3,3	2,7	3,5
Demande intérieure brute	-40,6	-40,8	-37,5	-33,9	-33,5	-39,1	-34,4	-37,0	-49,3	-49,0
Consommation	-41,8	-43,5	-34,6	-33,7	-38,3	-38,8	-31,4	-33,5	-46,1	-44,8
Publique	0,0	0,2	0,4	0,7	0,0	0,6	0,7	0,0	0,0	0,3
Privée	-41,8	-43,6	-35,0	-34,3	-38,4	-39,4	-32,1	-33,4	-46,1	-45,1
Investissements bruts	1,2	2,6	-2,8	-0,3	4,8	-0,3	-3,0	-3,6	-3,2	-4,2
Publics	0,6	1,1	-2,1	-0,5	2,7	1,0	0,6	0,2	0,6	-0,4
Privés (Entreprises et ménages)	1,0	1,4	0,2	0,1	2,1	0,3	-1,5	-1,2	-1,3	-1,4
dont secteur pétrolier	1,0	1,4	0,3	0,2	1,9	0,6	-1,1	-0,7	-0,7	-0,7
dont secteur non pétrolier	0,0	0,0	-0,1	0,0	0,2	-0,4	-0,4	-0,4	-0,6	-0,7
Variation des stocks	-0,4	0,2	-0,9	0,1	0,0	-1,6	-2,2	-2,5	-2,5	-2,3
Exportations nettes	46,0	40,4	37,8	38,0	37,5	41,7	37,6	40,8	53,0	52,5
Exportations de biens et services non facteurs	3,4	0,0	-0,8	1,5	4,1	5,0	0,8	3,7	15,0	13,4
Importations de biens et services non facteurs	-0,8	3,0	0,2	-1,2	-0,9	-1,2	-0,2	-1,0	-1,3	-1,2
Comptes nationaux	(En % du PIB, sauf indications contraires)									
Investissements	9,2	10,9	7,1	5,9	9,1	9,6	9,8	10,0	10,4	9,6
Epargne intérieure	12,4	12,8	15,7	19,2	20,5	18,7	14,5	14,4	14,3	11,3
Epargne nationale	9,7	10,7	12,2	14,9	14,3	15,3	10,9	11,3	11,3	8,5
Finances publiques										
Recettes totales	9,2	10,7	11,3	12,3	15,3	14,9	16,2	17,1	16,9	15,9
Recettes pétrolières	3,7	4,7	5,2	7,6	9,6	7,7	7,8	7,5	7,7	6,5
Recettes non pétrolières	5,5	6,0	6,2	4,7	5,8	7,2	8,4	9,5	9,2	9,3
Dépenses totales	10,6	13,0	12,2	10,2	17,4	18,8	20,1	19,8	20,2	19,1
Dépenses courantes	7,3	8,1	9,4	8,3	11,5	11,7	12,3	11,7	11,6	11,4
Dépenses en capital	3,3	4,9	2,8	1,8	5,8	7,1	7,8	8,1	8,6	7,7
Solde budgétaire primaire, (déficit -)	0,9	1,2	1,0	3,3	0,0	-0,3	1,2	3,0	2,8	1,9
Solde budgétaire primaire (hors intérêts)	-0,6	-1,8	0,0	2,5	-0,9	-2,7	-2,3	-1,5	-2,2	-2,2
Solde budgétaire primaire (hors intérêts et recettes pétrolières) en % PIB hors pét	-5,1	-7,1	-6,1	-6,4	-12,6	-12,2	-11,4	-10,2	-11,1	-9,7
Solde budgétaire de base, (déficit -)	0,2	0,6	0,2	2,9	-1,1	-1,5	-0,4	1,7	1,6	0,9
Solde budgétaire, base engagements hors dons (déficit -)	-1,4	-2,4	-0,8	2,2	-2,1	-3,9	-3,9	-2,7	-3,3	-3,2
Solde budgétaire, base engagements dons compris (déficit -)	-0,5	0,9	-0,3	2,9	-1,5	-2,1	-1,0	0,9	0,4	0,1
Solde budgétaire de référence (>= -1,5 % du PIB)	-1,9	-1,0	-2,2	-1,0	-6,4	-3,9	-2,2	0,1	-1,2	-0,3
Secteur extérieur										
Exportations de biens et services non facteurs, fob	23,5	19,9	25,3	27,9	29,6	28,0	25,0	25,0	25,1	22,7
Importations de biens et services non facteurs, fob	18,4	19,0	18,3	15,9	20,2	20,9	20,6	21,0	21,6	21,6
Solde du compte courant (dons off.incl., déf. -)	2,6	1,0	4,6	9,4	5,0	5,4	2,8	3,2	2,7	0,5
Solde du compte courant (dons off.excl., déf. -)	2,2	-0,5	4,2	9,0	4,5	4,9	2,0	2,1	1,6	-0,5
Encours de la dette extérieure/PIB	18,5	19,3	17,9	19,3	12,1	12,9	12,4	12,8	13,0	12,4
Encours des titres de la dette publique (en % du PIB)	38,7	37,6	38,7	38,0	32,2	33,1	32,3	31,9	30,8	28,9
Encours de la dette extérieure/XBSNF	74,1	90,9	68,0	65,2	41,5	47,2	54,7	56,2	56,6	60,1
Encours de la dette extérieure/Recettes budgétaires	200,6	181,5	157,5	156,5	78,9	86,7	76,6	75,0	76,6	78,3
Ratio du service de la dette/PIB	1,5	1,5	2,0	2,6	2,5	1,7	1,6	0,7	1,0	1,0
Ratio du service de la dette/XBSNF	6,1	6,8	7,4	8,8	8,5	6,3	7,1	3,2	4,5	4,9
Ratio du service de la dette/Recettes budgétaires	16,5	13,6	17,3	21,2	16,1	11,5	9,9	4,3	6,1	6,4
Réserves extérieures (en mois d'importations caf)	1,8	2,2	1,2	5,2	4,4	6,0	7,2	10,3	13,4	15,8
Réserves extérieures (en mois d'importations biens et services)	1,4	1,6	0,9	4,3	3,4	4,8	6,0	8,3	10,7	12,7
Pour mémoire										
PIB nominal (en milliards de FCFA)	8 733,3	8 595,2	9 356,0	11 120,7	11 127,9	12 035,0	12 173,5	12 524,1	13 248,6	14 247,4
PIB nominal non pétrolier (en milliards de FCFA)	7 515,5	7 758,6	7 913,5	8 773,9	9 261,7	10 234,5	10 732,4	11 097,2	11 707,9	12 839,4
Population (en millions d'habitants)	15,7	16,3	16,9	17,5	18,1	18,8	19,4	20,1	20,9	21,6
PIB par tête d'habitant (en \$ E.U.)	948,0	918,0	1 000,3	1 021,9	1 013,0	1 057,9	1 078,3	1 086,8	1 120,8	1 175,1

Sources: Administrations Nationales, FMI et BEAC