BANQUE DES ETATS
DE L'AFRIQUE CENTRALE
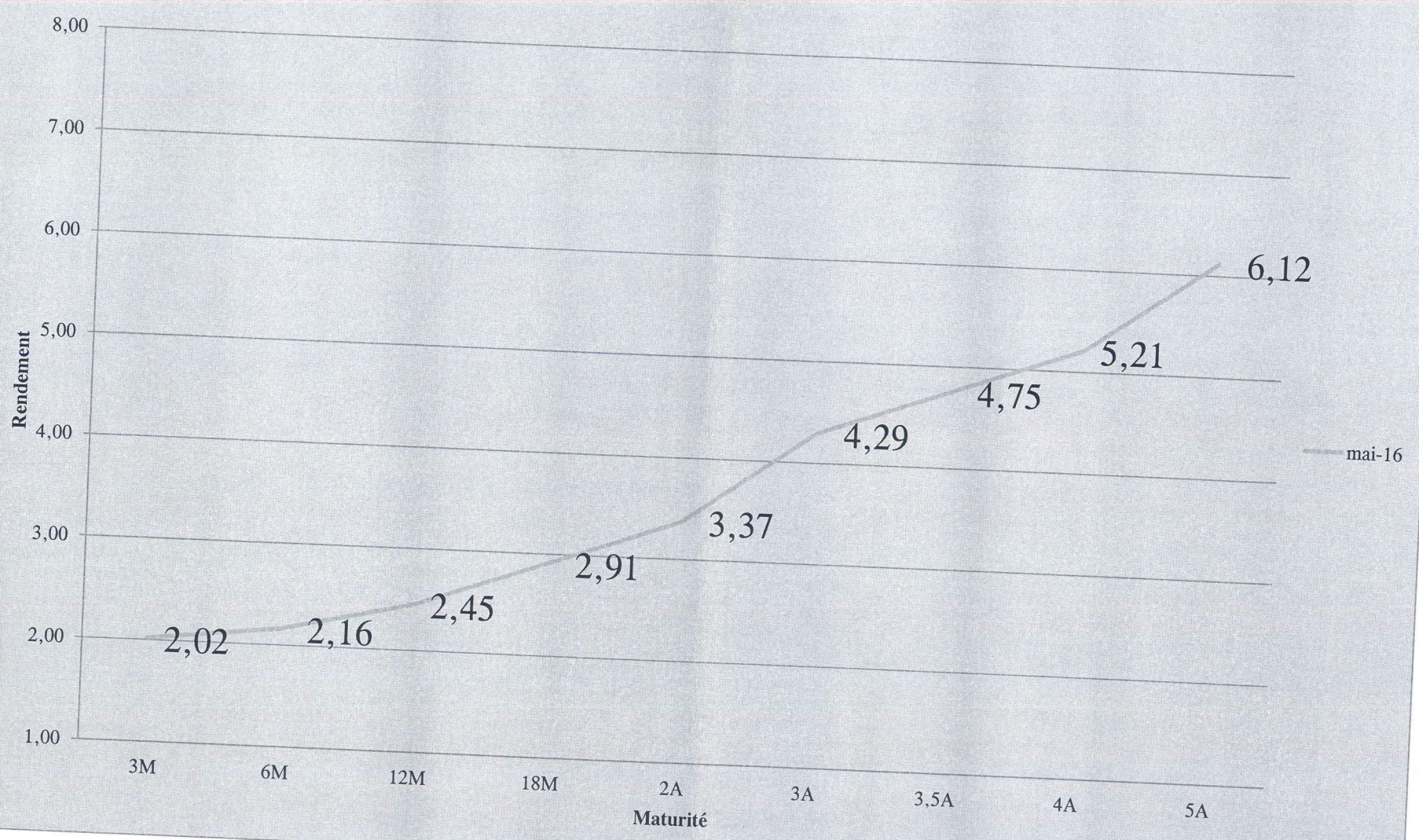
Courbe des taux de rendement des titres publics camerounais
mai 2016