

ORGANIGRAMME DE LA BEAC au 23 septembre 2019

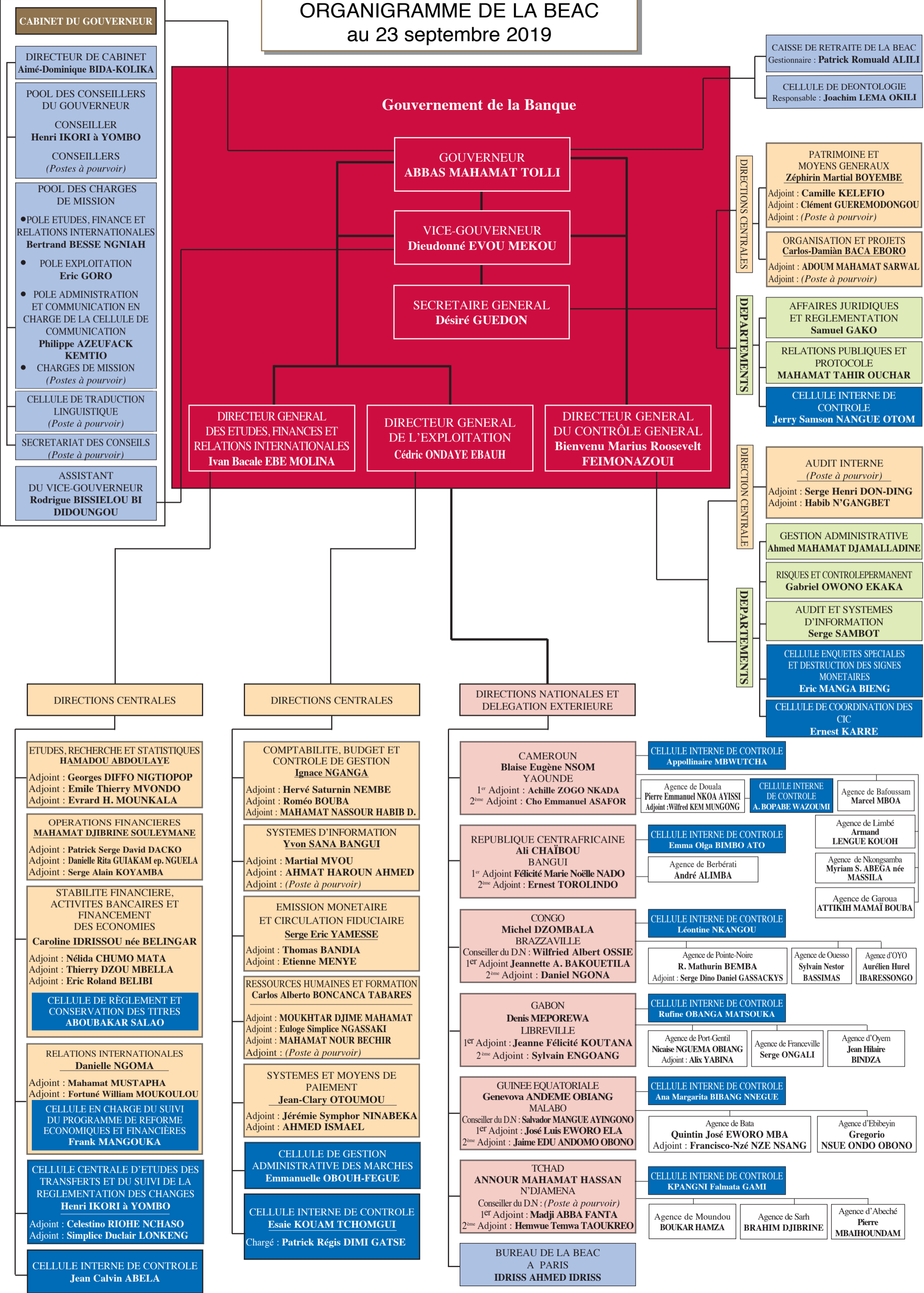

CABINET DU GOUVERNEUR

DIRECTEUR DE CABINET
Aimé-Dominique BIDA-KOLIKA

POOL DES CONSEILLERS DU GOUVERNEUR

CONSEILLER
Henri IKORI à YOMBO

CONSEILLERS
(Postes à pourvoir)

POOL DES CHARGES DE MISSION

- POLE ETUDES, FINANCE ET RELATIONS INTERNATIONALES
Bertrand BESSE NGNIAH
- POLE EXPLOITATION
Eric GORO
- POLE ADMINISTRATION ET COMMUNICATION EN CHARGE DE LA CELLULE DE COMMUNICATION
Philippe AZEUFACK KEMTIO
- CHARGES DE MISSION
(Postes à pourvoir)

CELLULE DE TRADUCTION LINGUISTIQUE
(Poste à pourvoir)

SECRETARIAT DES CONSEILS
(Poste à pourvoir)

ASSISTANT DU VICE-GOUVERNEUR
Rodrigue BISSIELOU BI DIDOUNGOU

CAISSE DE RETRAITE DE LA BEAC
Gestionnaire : **Patrick Romuald ALILI**

CELLULE DE DEONTOLOGIE
Responsable : **Joachim LEMA OKILI**

PATRIMOINE ET MOYENS GENERAUX
Zéphirin Martial BOYEMBE

Adjoint : **Camille KELEFIO**
Adjoint : **Clément GUEREMODONGOU**
Adjoint : *(Poste à pourvoir)*

ORGANISATION ET PROJETS
Carlos-Damiàn BACA EBORO

Adjoint : **ADOUM MAHAMAT SARWAL**
Adjoint : *(Poste à pourvoir)*

AFFAIRES JURIDIQUES ET REGLEMENTATION
Samuel GAKO

RELATIONS PUBLIQUES ET PROTOCOLE
MAHAMAT TAHIR OUCHAR

CELLULE INTERNE DE CONTROLE
Jerry Samson NANGUE OTOM

AUDIT INTERNE
(Poste à pourvoir)

Adjoint : **Serge Henri DON-DING**
Adjoint : **Habib N'GANGBET**

GESTION ADMINISTRATIVE
Ahmed MAHAMAT DJAMALLADINE

RISQUES ET CONTROLE PERMANENT
Gabriel OWONO EKAKA

AUDIT ET SYSTEMES D'INFORMATION
Serge SAMBOT

CELLULE ENQUETES SPECIALES ET DESTRUCTION DES SIGNES MONETAIRES
Eric MANGA BIENG

CELLULE DE COORDINATION DES CIC
Ernest KARRE

DIRECTIONS CENTRALES

ETUDES, RECHERCHE ET STATISTIQUES
HAMADOU ABDOULAYE

Adjoint : **Georges DIFFO NIGTIOPOP**
Adjoint : **Emile Thierry MVONDO**
Adjoint : **Evrard H. MOUNKALA**

OPERATIONS FINANCIERES
MAHAMAT DJIBRINE SOULEYMANE

Adjoint : **Patrick Serge David DACKO**
Adjoint : **Danielle Rita GUIAKAM ep. NGUELA**
Adjoint : **Serge Alain KOYAMBA**

STABILITE FINANCIERE, ACTIVITES BANCAIRES ET FINANCEMENT DES ECONOMIES
Caroline IDRISOU née BELINGAR

Adjoint : **Nélida CHUMO MATA**
Adjoint : **Thierry DZOU MBELLA**
Adjoint : **Eric Roland BELIBI**

CELLULE DE RÈGLEMENT ET CONSERVATION DES TITRES
ABOUBAKAR SALAO

RELATIONS INTERNATIONALES
Danielle NGOMA

Adjoint : **Mahamat MUSTAPHA**
Adjoint : **Fortuné William MOUKOULO**

CELLULE EN CHARGE DU SUIVI DU PROGRAMME DE REFORME ECONOMIQUES ET FINANCIERES
Frank MANGOUKA

CELLULE CENTRALE D'ETUDES DES TRANSFERTS ET DU SUIVI DE LA REGLEMENTATION DES CHANGES
Henri IKORI à YOMBO

Adjoint : **Celestino RIOHE NCHASO**
Adjoint : **Simplice Duclair LONKENG**

CELLULE INTERNE DE CONTROLE
Jean Calvin ABELA

DIRECTIONS CENTRALES

COMPTABILITE, BUDGET ET CONTROLE DE GESTION
Ignace NGANGA

Adjoint : **Hervé Saturnin NEMBE**
Adjoint : **Roméo BOUBA**
Adjoint : **MAHAMAT NASSOUR HABIB D.**

SYSTEMES D'INFORMATION
Yvon SANA BANGUI

Adjoint : **Martial MVOU**
Adjoint : **AHMAT HAROUN AHMED**
Adjoint : *(Poste à pourvoir)*

EMISSION MONETAIRE ET CIRCULATION FIDUCIAIRE
Serge Eric YAMESSE

Adjoint : **Thomas BANDIA**
Adjoint : **Etienne MENYE**

RESSOURCES HUMAINES ET FORMATION
Carlos Alberto BONCANCA TABARES

Adjoint : **MOUKHTAR DJIME MAHAMAT**
Adjoint : **Euloge Simplicie NGASSAKI**
Adjoint : **MAHAMAT NOUR BECHIR**
Adjoint : *(Poste à pourvoir)*

SYSTEMES ET MOYENS DE PAIEMENT
Jean-Clary OTOUMOU

Adjoint : **Jérémie Symphor NINABEKA**
Adjoint : **AHMED ISMAEL**

CELLULE DE GESTION ADMINISTRATIVE DES MARCHES
Emmanuelle OBOUH-FEGUE

CELLULE INTERNE DE CONTROLE
Esaie KOUAM TCHOMGUI

Chargé : **Patrick Régis DIMI GATSE**

DIRECTIONS NATIONALES ET DELEGATION EXTERIEURE

CAMEROUN
Blaise Eugène NSOM YAOUNDE

1^{er} Adjoint : **Achille ZOGO NKADA**
2^{ème} Adjoint : **Cho Emmanuel ASAFOR**

REPUBLIQUE CENTRAFRICAINE
Ali CHAÏBOU BANGUI

1^{er} Adjoint **Félicité Marie Noëlle NADO**
2^{ème} Adjoint : **Ernest TOROLINDO**

CONGO
Michel DZOMBALA BRAZZAVILLE

Conseiller du D.N : **Wilfried Albert OSSIE**
1^{er} Adjoint **Jeanette A. BAKOUE TILA**
2^{ème} Adjoint : **Daniel NGONA**

GABON
Denis MEPOREWA LIBREVILLE

1^{er} Adjoint : **Jeanne Félicité KOUTANA**
2^{ème} Adjoint : **Sylvain ENGOANG**

GUINEE EQUATORIALE
Genevova ANDEME OBIANG MALABO

Conseiller du D.N : **Salvador MANGUE AYINGONO**
1^{er} Adjoint : **José Luis EWORO ELA**
2^{ème} Adjoint : **Jaime EDU ANDOMO OBONO**

TCHAD
ANNOUR MAHAMAT HASSAN N'DJAMENA

Conseiller du D.N : *(Poste à pourvoir)*
1^{er} Adjoint : **Madji ABBA FANTA**
2^{ème} Adjoint : **Hemwue Temwa TAOUKREO**

BUREAU DE LA BEAC A PARIS
IDRISS AHMED IDRIS

CELLULE INTERNE DE CONTROLE
Appollinaire MBWUTCHA

Agence de Douala
Pierre Emmanuel NKO A AYISSI
Adjoint : **Wilfred KEM MUNGONG**

CELLULE INTERNE DE CONTROLE
A. BOPABE WAZOUMI

Agence de Bafoussam
Marcel MBOA

Agence de Limbé
Armand LENGUE KOUOH

Agence de Nkongsamba
Myriam S. ABEGA née MASSILA

Agence de Garoua
ATTIKIH MAMAÏ BOUBA

CELLULE INTERNE DE CONTROLE
Emma Olga BIMBO ATO

Agence de Berbérati
André ALIMBA

CELLULE INTERNE DE CONTROLE
Léontine NKANGOU

Agence de Pointe-Noire
R. Mathurin BEMBA
Adjoint : **Serge Dino Daniel GASSACKYS**

Agence de Ouesso
Sylvain Nestor BASSIMAS

Agence d'OYO
Aurélien Hurel IBARESSONGO

CELLULE INTERNE DE CONTROLE
Rufine OBANGA MATSOUKA

Agence de Port-Gentil
Nicaise NGUEMA OBIANG
Adjoint : **Alix YABINA**

Agence de Franceville
Serge ONGALI

Agence d'Oyem
Jean Hilaire BINDZA

CELLULE INTERNE DE CONTROLE
Ana Margarita BIBANG NNEGUE

Agence de Bata
Quintin José EWORO MBA
Adjoint : **Francisco-Nzé NZE NSANG**

Agence d'Ebibeyin
Gregorio NSUE ONDO OBONO

CELLULE INTERNE DE CONTROLE
KPANGNI Falmata GAMI

Agence de Moundou
BOUKAR HAMZA

Agence de Sarh
BRAHIM DJIBRINE

Agence d'Abéché
Pierre MBAIHOUNDAM